



**GERESA**  
GERENCIA REGIONAL  
DE SALUD LORETO

*Rios* Amazonas  
IQUITOS - PERU  
Maravilla Natural del Mundo



# SALA SITUACIONAL EPIDEMIOLOGICO DE LORETO, AÑO 2023 (S.E 24) (Del 11 de Junio al 17 de Junio 2023)

DIRECCION EJECUTIVA DEL CENTRO DE PREVENCION Y CONTROL-CPC  
DIRECCION DE EPIDEMIOLOGIA



# Enfermedades Notificadas por Semana Epidemiológica, Región Loreto, Año 2022 – 2023 (SE 01-24)

N°	DIAGNOSTICO	SEMANA EPIDEMIOLOGICAS											Total general	%	%ACUMULADO
		1--15	16	17	18	19	20	21	22	23	24	25			
1	DENGUE SIN SIGNOS DE ALARMA	5175	342	270	281	221	236	281	320	271	147	3	7547	34.24	34.24
2	MALARIA POR P. VIVAX	4824	319	246	247	275	320	289	227	215	85		7047	31.98	66.22
3	LEPTOSPIROSIS	2405	242	199	227	194	205	246	230	200	76		4224	19.17	85.38
4	MALARIA P. FALCIPARUM	820	72	48	44	20	37	53	52	35	22		1203	5.46	90.84
5	DENGUE CON SIGNOS DE ALARMA	898	49	28	18	27	17	20	32	27	8		1124	5.10	95.94
6	OFIDISMO	185	14	8	12	17	7	15	11	3	8		280	1.27	97.21
7	SIFILIS NO ESPECIFICADA	76	4	4	8	6	5	5	7	6	2		123	0.56	97.77
8	LEISHMANIASIS CUTANEA	89	2	1	1	6	2	5	2				108	0.49	98.26
9	INFLUENZA A H1N1	9	10	18	22	15	12	4	2	1			93	0.42	98.68
10	HEPATITIS B	48	5	2	3	2	1		1	3			65	0.29	98.98
11	SIFILIS MATERNA	25	1			1	1	3	2	2	1		36	0.16	99.14
12	VARICELA SIN COMPLICACIONES	33	1			1	1						36	0.16	99.30
13	INFECCION GONOCOCICA	30			1					1			32	0.15	99.45
14	MALARIA POR P. MALARIAE	26	1		1								28	0.13	99.57
15	LEISHMANIASIS MUCOCUTANEA	21		1	1				1	1			25	0.11	99.69
16	DENGUE GRAVE	10						1					11	0.05	99.74
17	SIND. PULM. POR HANTA VIRUS				1	4	2			1			8	0.04	99.77
18	MUERTE MATERNA DIRECTA	5	1					1					7	0.03	99.81
19	TOS FERINA				1				5				6	0.03	99.83
20	LOXOCELISMO		1	1		1			1	1			5	0.02	99.86
21	SIFILIS CONGENITA	3				1							4	0.02	99.87
22	VARICELA CON OTRAS COMPLICACIONES	4											4	0.02	99.89
23	ENFERMEDAD DE CARRION NO DETERMINADA	2					1	1					4	0.02	99.91
24	MUERTE MATERNA INDIRECTA	2				1							3	0.01	99.92
25	INFECCION POR VIH	2								1			3	0.01	99.94
26	FIEBRE DE CHIKUNGUNYA	1							1				2	0.01	99.95
27	PARALISIS FLACIDA AGUDA					1	1						2	0.01	99.96
28	ESAVI - EVENTO ADVERSO POST VACUNAL	2											2	0.01	99.96
29	ENFERMEDAD DE CHAGAS	2											2	0.01	99.97
30	TIFUS EXANTEMATICO				1								1	0.00	99.98
31	MENINGITIS MENINGOCOCICA	1											1	0.00	99.98
32	FIEBRE AMARILLA SELVATICA									1			1	0.00	99.99
33	LEPRA	1											1	0.00	99.99
	Total general	#####	1064	826	869	793	848	924	895	769	349	3	22039	100.00	

En la SE 24- 2023 se han notificado 33 daños bajo vigilancia, de ellas, 3 representan el **85.38 %**, Dengue sin Signos de Alarma (**35.16%**), Malaria Vivax (**31.98%**), Leptospirosis (**19.17%**), durante el año 2022 en el mismo periodo se notificaron 36 daños, de los cuales Malaria vivax y Dengue fueron predominantes.

# Enfermedades Notificadas por Semana Epidemiológica, Región Loreto, S.E. 01-24 - 2023

N°	DIAGNOSTICO	TIPO DE DIAGNOSTICO				Total general
		CONFIRMADO	%	PROBABLE	%	
1	DENGUE SIN SIGNOS DE ALARMA	2820	12.80	4727	21.45	7547
2	MALARIA POR P. VIVAX	7047	31.98		0.00	7047
3	LEPTOSPIROSIS	684	3.10	3540	16.06	4224
4	MALARIA P. FALCIPARUM	1203	5.46			1203
5	DENGUE CON SIGNOS DE ALARMA	575	2.61	549	2.49	1124
6	OFIDISMO	280	1.27			280
7	SIFILIS NO ESPECIFICADA	110	0.50	13	0.06	123
8	LEISHMANIASIS CUTANEA	65	0.29	43	0.20	108
9	INFLUENZA A H1N1	93	0.42		0.00	93
10	HEPATITIS B	32	0.15	33	0.15	65
11	SIFILIS MATERNA	32	0.15	4	0.02	36
12	VARICELA SIN COMPLICACIONES	36	0.16			36
13	INFECCION GONOCOCICA	30	0.14	2	0.01	32
14	MALARIA POR P. MALARIAE	28	0.13			28
15	LEISHMANIASIS MUCOCUTANEA	12	0.05	13	0.06	25
16	DENGUE GRAVE	8	0.04	3	0.01	11
17	SIND. PULM. POR HANTA VIRUS		0.00	8	0.04	8
18	MUERTE MATERNA DIRECTA	7	0.03		0.00	7
19	TOS FERINA	1	0.00	5	0.02	6
20	LOXOCELISMO	5	0.02			5
21	SIFILIS CONGENITA	4	0.02			4
22	VARICELA CON OTRAS COMPLICACIO	4	0.02			4
23	ENFERMEDAD DE CARRION NO DETER		0.00	4	0.02	4
24	MUERTE MATERNA INDIRECTA	3	0.01			3
25	INFECCION POR VIH	3	0.01			3
26	FIEBRE DE CHIKUNGUNYA		0.00	2	0.01	2
27	PARALISIS FLACIDA AGUDA		0.00	2	0.01	2
28	ESAVI - EVENTO ADVERSO POST VACUNAL		0.00	2	0.01	2
29	ENFERMEDAD DE CHAGAS	2	0.01			2
30	TIFUS EXANTEMATICO	1	0.00			1
31	MENINGITIS MENINGOCOCICA	1	0.00			1
32	FIEBRE AMARILLA SELVATICA		0.00	1	0.00	1
33	LEPRA		0.00	1	0.00	1
<b>Total general</b>		<b>13087</b>	<b>59.38</b>	<b>8952</b>	<b>40.62</b>	<b>22039</b>

Hasta la SE 24- 2023 el **59.38%** (7,650 casos) son Confirmados con predominio de Dengue sin signos de Alarma y el **24,75%** (7,215 casos) son daños notificados como Probables, de estos los casos de dengue representa el **40,86%**.



*GOBIERNO REGIONAL*

# MALARIA

## CANAL ENDÉMICO DE MALARIA EN LA REGIÓN LORETO. AÑOS 2022 (1-52) - 2023 (SE 1-24)

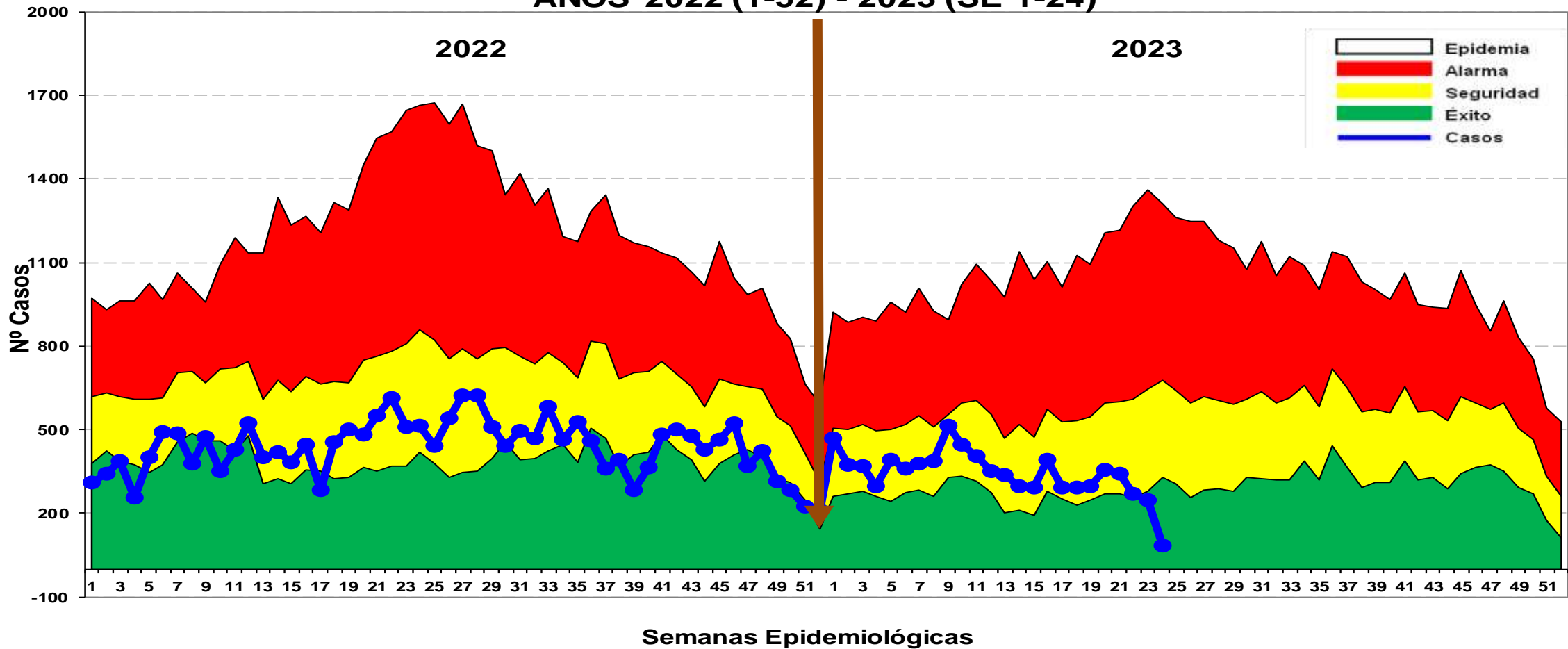

Hasta la SE 24-2023, se reportó 8,278 casos: 7,047 (85.12%) Vivax y 1203 (14,53%) falcíparum y Malariae 28 (0.33%). En el mismo periodo del 2022 se reportaron 10,395 casos de malaria, 2117 casos más que en el presente año. No se notificaron defunciones a la fecha. En el canal endémico los casos de malaria se ubican en las últimas semanas en Zona de EXITO.

# Casos de Malaria por distritos, Reglón Loreto S.E. 01-24-2023

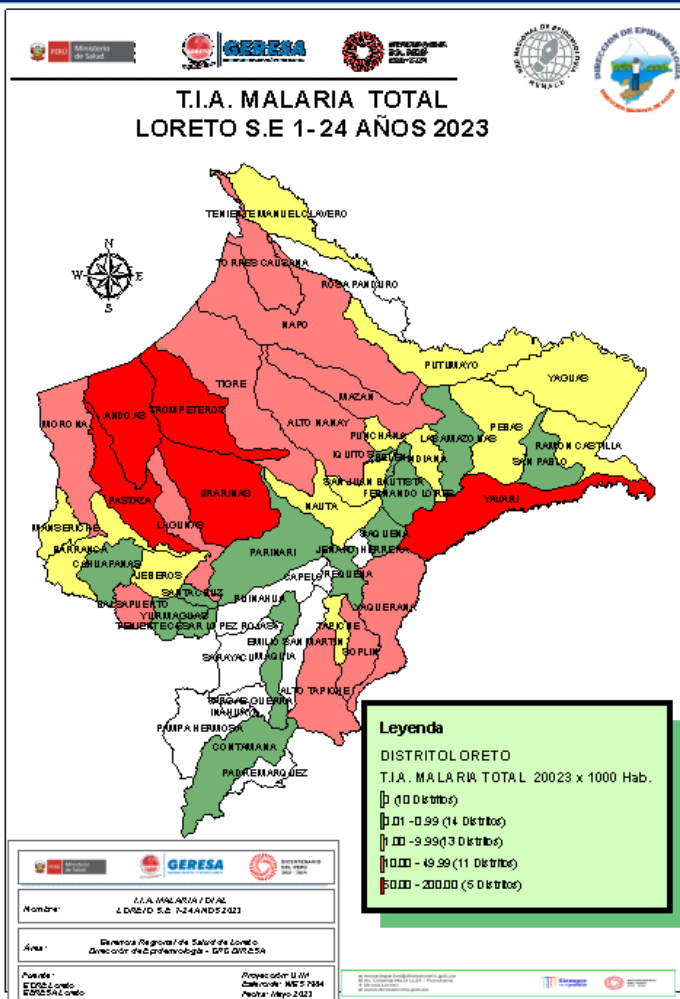

N°	DISTRITO	1--15	16	17	18	19	20	21	22	23	24	Total general	%	%ACUMULADO
1	ANDOAS	970	72	45	35	39	40	34	30	20	6	1291	15.60	15.6
2	PASTAZA	767	59	27	54	50	34	46	54	42	10	1143	13.81	29.41
3	TROMPETEROS	554	70	34	25	27	53	63	22	37	19	904	10.92	40.33
4	URARINAS	601	30	32	22	19	15	47	22	25	3	816	9.86	50.19
5	YAVARI	359	52	47	29	31	62	39	35	26	4	684	8.26	58.45
6	BALSAPUERTO	406	18	26	24	26	13	19	30	20	8	590	7.13	65.58
7	NAPO	254	11	17	23	9	18	11	6	17	5	371	4.48	70.06
8	SAN JUAN BAUTISTA	258	11	10	5	10	18	2	3	14	11	342	4.13	74.19
9	TIGRE	140	11	15	5	9	8	13	25	8	16	250	3.02	77.21
10	LAGUNAS	196	4	3	19	15	8	1	1			247	2.98	80.19
11	PUNCHANA	162	4	2	9	9	12	8	4	3	3	216	2.61	82.80
12	MAZAN	160	5	1	1	9	19	5	3	5	5	213	2.57	85.38
13	BARRANCA	104	8	5	10	6	13	8	7	2	1	164	1.98	87.36
14	MORONA	134	3	7	1	1	3		2	4	1	156	1.88	89.24
15	NAUTA	122	6	3	2	3	6	1	1	4	2	150	1.81	91.05
16	YAQUERANA	51	5	3	5	3	3	9	8	2	6	95	1.15	92.20
17	MANSERICHE	69	3	2	2	2	7	2	2		1	90	1.09	93.29
18	TORRES CAUSANA	44	6	6	2	1	10	9	7	2	2	89	1.08	94.36
19	RAMON CASTILLA	48	1	2	1	8	2	6	2	10		80	0.97	95.33
20	IQUITOS	58	4		1	2		2		1		68	0.82	96.15
21	YURIMAGUAS	37	2	1	2	5	1	2	7	3		60	0.72	96.88
22	ALTO NANAY	41	2		3	2	4	3	1		3	59	0.71	97.59
23	ALTO TAPICHE	39		1	1			1				42	0.51	98.10
24	INDIANA	8			7	4	5	1				25	0.30	98.40
25	BELEN	10	1	3	3	3	1	1	2			24	0.29	98.69
26	TENIENTE MANUEL CLAVERO	11		1				1		2	1	16	0.19	98.88
27	JEBEROS	11	2				1					14	0.17	99.05
28	PEBAS	4						7	3			14	0.17	99.22
29	SOPLIN	11								2		13	0.16	99.38
30	FERNANDO LORES	8			1	1		1				11	0.13	99.51
31	PUTUMAYO	7					1					8	0.10	99.61
32	YAGUAS	6	1									7	0.08	99.69
33	SAN PABLO	5							2			7	0.08	99.77
34	PARINARI	4										4	0.05	99.82
35	TAPICHE	2								1		3	0.04	99.86
36	SANTA CRUZ	2		1								3	0.04	99.90
37	LAS AMAZONAS		1				1					2	0.02	99.92
38	MAQUIA	2										2	0.02	99.94
39	REQUENA	1										1	0.01	99.96
40	TENIENTE CESAR LOPEZ ROJAS	1										1	0.01	99.97
41	CONTAMANA	1										1	0.01	99.98
42	SAQUENA	1										1	0.01	99.99
43	CAHUAPANAS	1										1	0.01	100.00
	<b>Total general</b>	<b>5670</b>	<b>392</b>	<b>294</b>	<b>292</b>	<b>295</b>	<b>357</b>	<b>342</b>	<b>279</b>	<b>250</b>	<b>107</b>	<b>8278</b>	<b>100.00</b>	

Fuente: Base de datos del Noti Web de la Dirección de Epidemiología- GERESA Loreto

Hasta la SE 24-2023, 42 distritos reportan casos de malaria (Malaria P. Vivax, Malaria P. Falciparum y Malaria P. Malariae), de ellos 10 distritos concentran el **80.19%** de los casos. Entre los 3 principales distritos se encuentran; Andoas (15.60%), Pastaza (13.81%), Trompeteros (10.92%) y Urarinas (09.86%) de la Provincia de Loreto.

# Estratificación del Riesgo de Malaria según Índice Parasitario Anual – IPA x 1000 hab. Región Loreto, Año 2023. S.E. 01-24

N°	NOMBRE	POB2023	MALARIA	TIA X 1000 HABIT	INDICE DE RIESGO
1	PASTAZA	6645	1144	172.16	MUY ALTO RIESGO
2	ANDOAS	16517	1291	78.16	
3	TROMPETEROS	11307	845	74.73	
4	YAVARI	10369	684	65.97	
5	URARINAS	14198	815	57.40	
6	YAQUERANA	2234	95	42.52	ALTO RIESGO
7	TIGRE	7898	250	31.65	
8	BALSAPUERTO	18760	589	31.40	
9	MORONA	5144	156	30.33	
10	ALTO TAPICHE	1685	42	24.93	
11	NAPO	18,190	371	20.40	
12	SOPLIN	717	13	18.13	
13	LAGUNAS	14429	247	17.12	
14	ALTO NANAY	3,484	59	16.93	
15	TORRES CAUSANA	5,308	89	16.77	
16	MAZAN	14,533	213	14.66	
17	BARRANCA	17076	164	9.60	
18	MANSERICHE	10227	90	8.80	
19	TENIENTE MANUEL CLAVERO	2415	16	6.63	
20	YAGUAS	1584	7	4.42	

N°	NOMBRE	POB2023	MALARIA	TIA X 1000 HABIT	INDICE DE RIESGO
21	NAUTA	35012	150	4.28	MEDIANO RIESGO
22	RAMON CASTILLA	24944	80	3.21	
23	JEBEROS	5089	14	2.75	
24	PUNCHANA	91,605	216	2.36	
25	SAN JUAN BAUTISTA	158,696	341	2.15	
26	TAPICHE	933	2	2.14	
27	INDIANA	11,923	25	2.10	
28	PUTUMAYO	4479	8	1.79	BAJO RIESGO
29	PEBAS	12819	14	1.09	
30	FERNANDO LORES	13,969	11	0.79	
31	SANTA CRUZ	4544	3	0.66	
32	PARINARI	6228	4	0.64	
33	YURIMAGUAS	111866	60	0.54	
34	SAN PABLO	13178	7	0.53	
35	IQUITOS	165,310	68	0.41	
36	BELEN	72,223	24	0.33	
37	SAQUENA	3105	1	0.32	
38	LAS AMAZONAS	8,563	2	0.23	
39	MAQUIA	8775	2	0.23	
40	TENIENTE CESAR LOPEZ ROJAS	6577	1	0.15	
41	CAHUAPANAS	8568	1	0.12	
42	REQUENA	28528	1	0.04	
43	CONTAMANA	29000	1	0.03	
TOTAL		1062366	8216	7.73	

Fuente: Base de datos del Noti Web de la Dirección de Epidemiología- GERESA Loreto

Según el nivel de riesgo para Malaria Vivax y Malaria P. Falciparum, los distritos de **Pastaza, Andoas, Trompeteros, Yavari, y urarinas** encuentran en **Muy Alto Riesgo**, 13 distritos califican con el nivel **Alto Riesgo**, 12 distritos como **Mediano Riesgo**, y 14 distritos como **Bajo Riesgo** para malaria.





# Casos de Malaria Falciparum por distritos, Región Loreto, S.E 1-24 - 2023

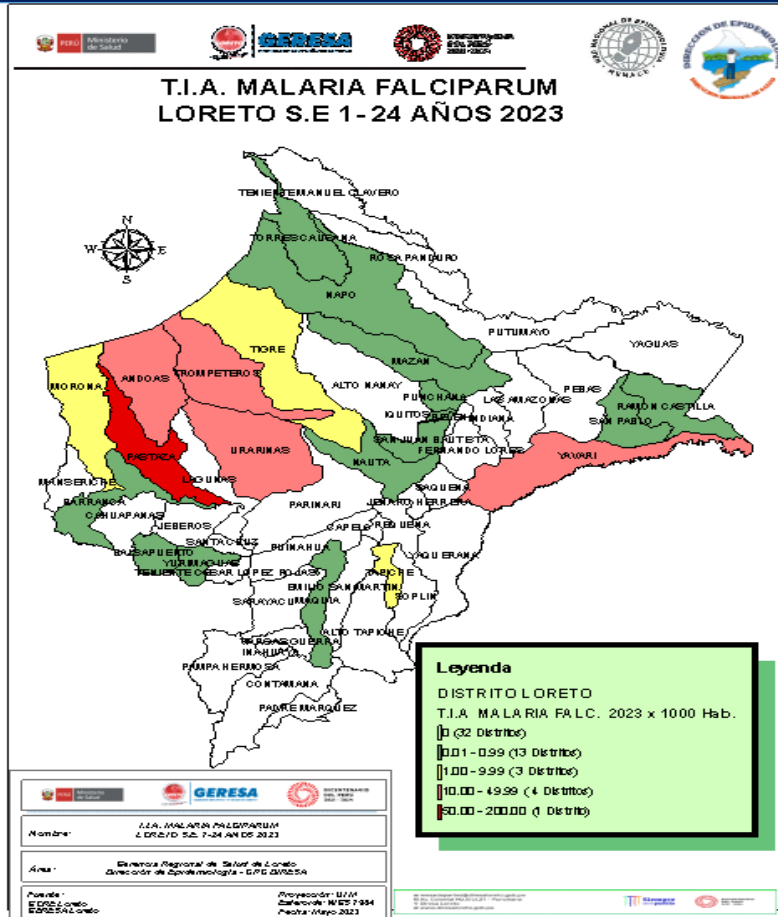

N°	DISTRITO	SEMANAS EPIDEMIOLOGICAS										Total general	%	%ACUMULADO
		1--15	16	17	18	19	20	21	22	23	24			
1	PASTAZA	312	28	11	25	9	7	12	21	12	3	440	36.58	36.58
2	ANDOAS	173	12	5	3	1	11	2	8	2	1	218	18.12	54.70
3	URARINAS	113	7	6	4			16	8	5	2	161	13.38	68.08
4	YAVARI	87	14	13	11	7	9	5	7	4	3	160	13.30	<b>81.38</b>
5	TROMPETEROS	74	10	11	1	1	9	13	3	10	8	140	11.64	93.02
6	TIGRE	18				1	1	5	5	2	5	37	3.08	96.10
7	MORONA	21										21	1.75	97.84
8	NAUTA	5				1						6	0.50	98.34
9	BARRANCA	4										4	0.33	98.67
<b>10</b>	<b>PUNCHANA</b>	<b>3</b>										<b>3</b>	<b>0.25</b>	<b>98.92</b>
11	SAN JUAN BAUTISTA	1		1								2	0.17	99.09
12	SAN PABLO	2										2	0.17	99.26
13	MAZAN	1										1	0.08	99.34
14	NAPO	1										1	0.08	99.42
15	TORRES CAUSANA			1								1	0.08	99.51
16	IQUITOS		1									1	0.08	99.59
17	RAMON CASTILLA	1										1	0.08	99.67
18	MAQUIA	1										1	0.08	99.76
19	YURIMAGUAS	1										1	0.08	99.84
20	TAPICHE	1										1	0.08	99.92
21	BALSAPUERTO	1										1	0.08	100.00
Total general		820	72	48	44	20	37	53	52	35	22	1203	100.00	

21 distritos reportan casos de malaria falciparum hasta la SE 24 - 2023, el **98.92%** se concentran en 10 distritos, 2 de ellos son de la Provincia del Datem del Marañón: Pastaza (36.58%), Andoas (18.12%), Barranca (0.33%) y 4 distritos de la provincia de Loreto: Urarinas (13.38%), Trompeteros (11.64%), Tigre (3.08%) y Nauta (0.50%), 01 distrito de la Provincia Mariscal Ramón Castilla Yavari (13.30%) y Punchana (0.25%) de la provincia de Maynas.

# Casos de Malaria y Tasa de Incidencia por etapas de vida, Región Loreto SE 01-24 2023.

N°	ETAPA DE VIDA	MALARIA VIVAX	%	MALARIA FALCIPARUM	%	MALARIA MALARIAE	%	TOTAL	%
1	< DE 1AÑO	88	1.06	14	0.17			102	1.23
2	1-4 AÑOS	1290	15.58	220	2.66	3	0.04	1513	18.28
3	5- 11 AÑOS	1861	22.48	364	4.40	4	0.05	2229	26.93
4	12 A 17 AÑOS	1140	13.77	180	2.17	10	0.12	1330	16.07
5	18-29 AÑOS	1140	13.77	211	2.55	5	0.06	1356	16.38
6	30-59 AÑOS	1307	15.79	193	2.33	6	0.07	1506	18.19
7	60+ AÑOS	221	2.67	21	0.25			242	2.92
TOTAL		7047	85.13	1203	14.53	28	0.34	8378	100.00

46.44%

Fuente: Base de datos del Noti Web de la Dirección de Epidemiología- GERESA Loreto

La etapa de vida niño concentra el **46.44%** de los casos de malaria en la región, seguido de la etapa adulto (**18.19%**).



# DENGUE

*Hospital de San Mateo S/001*

## CANAL ENDÉMICO DE DENGUE EN LORETO. AÑOS 2022 (SE.1 - 52) - 2023 (SE. 1- 24)

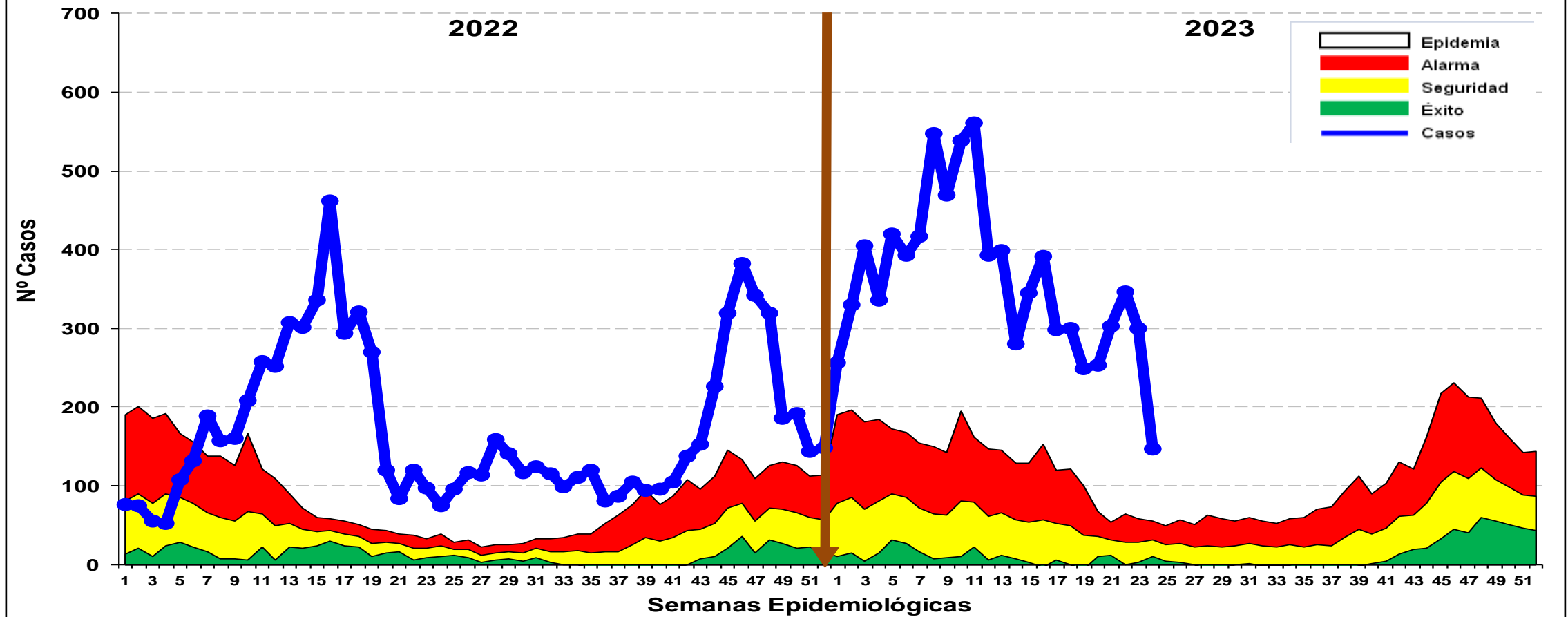

Fuente: Base de datos del Noti Web de la Dirección de Epidemiología- GERESA Loreto

Hasta la SE 24-2023 se reportó 8,682 casos de dengue: 3,403 (39.19%) son confirmados y 5,279 (60.80%) son probables, en espera de su clasificación final. Se reportaron 7,547 (86.92%) casos Dengue Sin Señales de Alarma, 1124 (12.94%) casos Dengue con Señales de Alarma y 11 (0.12%) casos de Dengue Grave. En el 2022 se reportaron 4,172 casos de dengue en el mismo período, en relación al año 2023 se incrementaron 4,510 casos más. Los casos de dengue estuvieron desde el último trimestre 2022 hasta la presente semana del 2023 en zona EPIDÉMICA.

# Casos de Dengue notificados según distritos, Región Loreto SE 01-24-2023.

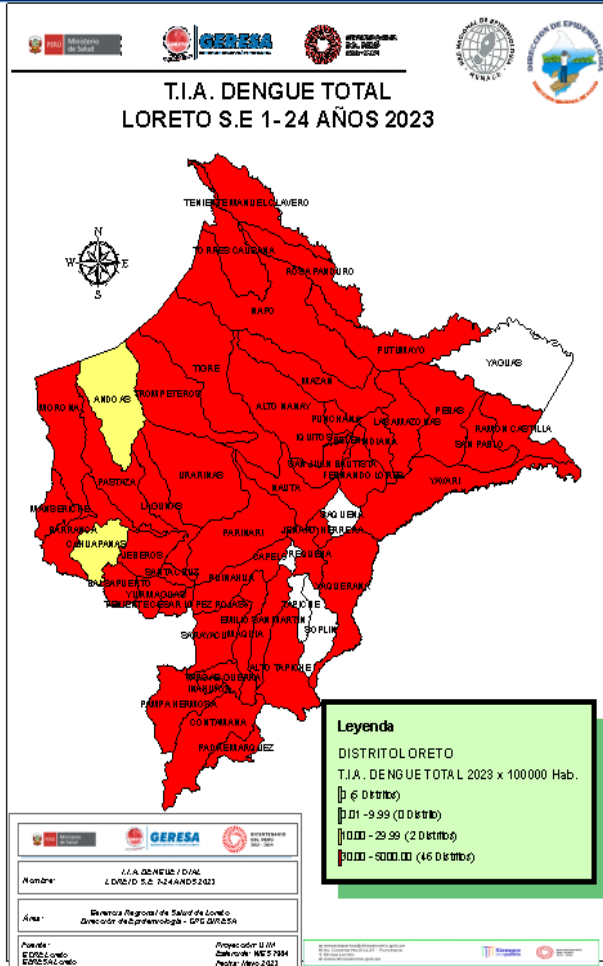

N°	DISTRITO	1--15	16	17	18	19	20	21	22	23	24	Total general	%	%ACUMULADO
1	YURIMAGUAS	1355	111	103	79	48	48	45	58	29	23	1899	21.88	21.88
2	PUNCHANA	902	69	42	46	38	43	51	61	52	12	1316	15.16	37.04
3	IQUITOS	787	36	43	51	42	51	68	84	71	39	1272	14.66	51.70
4	SAN JUAN BAUTISTA	365	23	28	10	11	17	15	29	48	26	572	6.59	58.29
5	BARRANCA	311	35	17	13	16	17	42	41	26	12	530	6.11	64.40
6	CONTAMANA	335	3	8	7	6	6	11	18	10	12	416	4.79	69.19
7	RAMON CASTILLA	333	18	5	6	8	11	11	5	2		399	4.60	73.79
8	LAGUNAS	198	10	5	10	7	12	9	12	16	11	290	3.34	77.13
9	SARAYACU	202	15	8	8	11	17	17	1			279	3.21	80.34
10	BELEN	126	11	4	7	13	8	5	11	12	10	207	2.39	82.73
11	PUTUMAYO	151			25	7						183	2.11	84.84
12	REQUENA	125	6	5	10	8	7	6	4	2		173	1.99	86.83
13	JENARO HERRERA	113	8	5	4	16		1				147	1.69	88.52
14	MORONA	101	9	1	1	3	1	1	3	2	3	125	1.44	89.96
15	NAUTA	115								7		122	1.41	91.37
16	TENIENTE MANUEL CLAVERO	112										112	1.29	92.66
17	EMILIO SAN MARTIN	50										50	0.58	93.24
18	MANSERICHE	45				2					1	48	0.55	93.79
19	PARINARI	41	4	3								48	0.55	94.34
20	INAHUAYA	16	6	5			1	2	5	10		45	0.52	94.86
21	JEBEROS	22	2	1	6	2	1	3	4	1		42	0.48	95.34
22	MAZAN	26			1	2	1		3	5	1	39	0.45	95.79
23	FERNANDO LORES	33	1	1	1							36	0.41	96.21
24	INDIANA	23	1		1	2	4	2	2		1	36	0.41	96.62
25	PEBAS	35										35	0.40	97.03
26	TENIENTE CESAR LOPEZ ROJAS	22	3	1				2				28	0.32	97.35
27	BALSAPUERTO	11	2	3	7		2	1				26	0.30	97.65
28	VARGAS GUERRA	23			1		1					25	0.29	97.94
29	TIGRE	20									2	22	0.25	98.19
30	TROMPETEROS	6	10	2				1		1		20	0.23	98.42
31	PASTAZA	12		2			1		2	1	2	20	0.23	98.65
32	MAQUIA	11	4	1		1	2					19	0.22	98.87
33	YAVARI	7							8	2		17	0.20	99.07
34	SAN PABLO	3		2	2	3		5				15	0.17	99.24
35	PADRE MARQUEZ	6	1	3			1					11	0.13	99.37
36	PAMPA HERMOSA	4						3	1			8	0.09	99.46
37	NAPO	7	1									8	0.09	99.55
38	LAS AMAZONAS	7			1							8	0.09	99.64
39	SANTA CRUZ	4				1		1				6	0.07	99.71
40	URARINAS	4					1					5	0.06	99.77
41	ANDOAS	2				1				1		4	0.05	99.82
42	ALTO TAPICHE	3										3	0.03	99.85
43	ROSA PANDURO	3										3	0.03	99.88
44	ALTO NANAY	2	1									3	0.03	99.92
45	TORRES CAUSANA	2			1							3	0.03	99.95
46	PUINAHUA	1			1							2	0.02	99.98
47	YAQUERANA		1									1	0.01	99.99
48	CAHUAPANAS	1										1	0.01	100.00
	Total general	6083	391	298	299	248	253	302	352	298	155	8679	100.00	

Fuente: Base de datos del Noti Web de la Dirección de Epidemiología- GERESA Loreto

De los 53 distritos de la región, 48 de ellos reportan casos de Dengue; el **84.0%** de los casos se concentran en 09 distritos. Según el mapa de riesgo, 44 distritos se estratifican como alto riesgo, 03 distritos en mediano riesgo, hay 05 distritos sin riesgo a dengue.

# Casos de Dengue notificados por etapas de vida, Región Loreto SE 01- 24 2023.

N°	ETAPA DE VIDA	DENGUE SIN SEÑALES DE ALARMA	%	DENGUE CON SEÑALES DE ALARMA	%	DENGUE GRAVE	%	TOTAL	%
1	< DE 1AÑO	4	0.05	1	0.01			5	0.06
2	1-4 AÑOS	685	7.89	100	1.15	2	0.02	787	9.06
3	5- 11 AÑOS	1587	18.28	235	2.71	3	0.03	1825	21.02
4	12 A 17 AÑOS	1222	14.08	187	2.15	0	0.00	1409	16.23
5	18-29 AÑOS	1440	16.59	222	2.56	3	0.03	1665	19.18
6	30-59 AÑOS	2064	23.77	308	3.55	2	0.02	2374	27.34
7	60 + AÑOS	545	6.28	71	0.82	1	0.01	617	7.11
TOTAL		7547	86.93	1124	12.95	11	0.13	8682	100.00

30.14%

Fuente: Base de datos del Noti Web de la Dirección de Epidemiología- GERESA Loreto

Hasta la SE 24-2023, del total de los casos de dengue, la etapa de vida niño (0 a 11 años) concentra el **30.14%** de los casos, seguido de la etapa de vida adulto con **(27.34%)**.

## Fallecidos

Se reporta 1 fallecido de sexo femenino por Dengue Grave: Confirmado (22 años) procedente del distrito de Vargas Guerra provincia de Ucayali. En el 2022 hasta la SE16, se reportaron 6 fallecidos: (02) distrito de Yurimaguas, (01) Indiana, (01) Mazán, (01) Punchana, (01) San Juan Bautista, (01) todos con diagnóstico de dengue grave.

## Casos de Dengue según tipo y Hospitalizados. GERESA Loreto. Mayo - junio 2023. (Corte 22/06/2023)

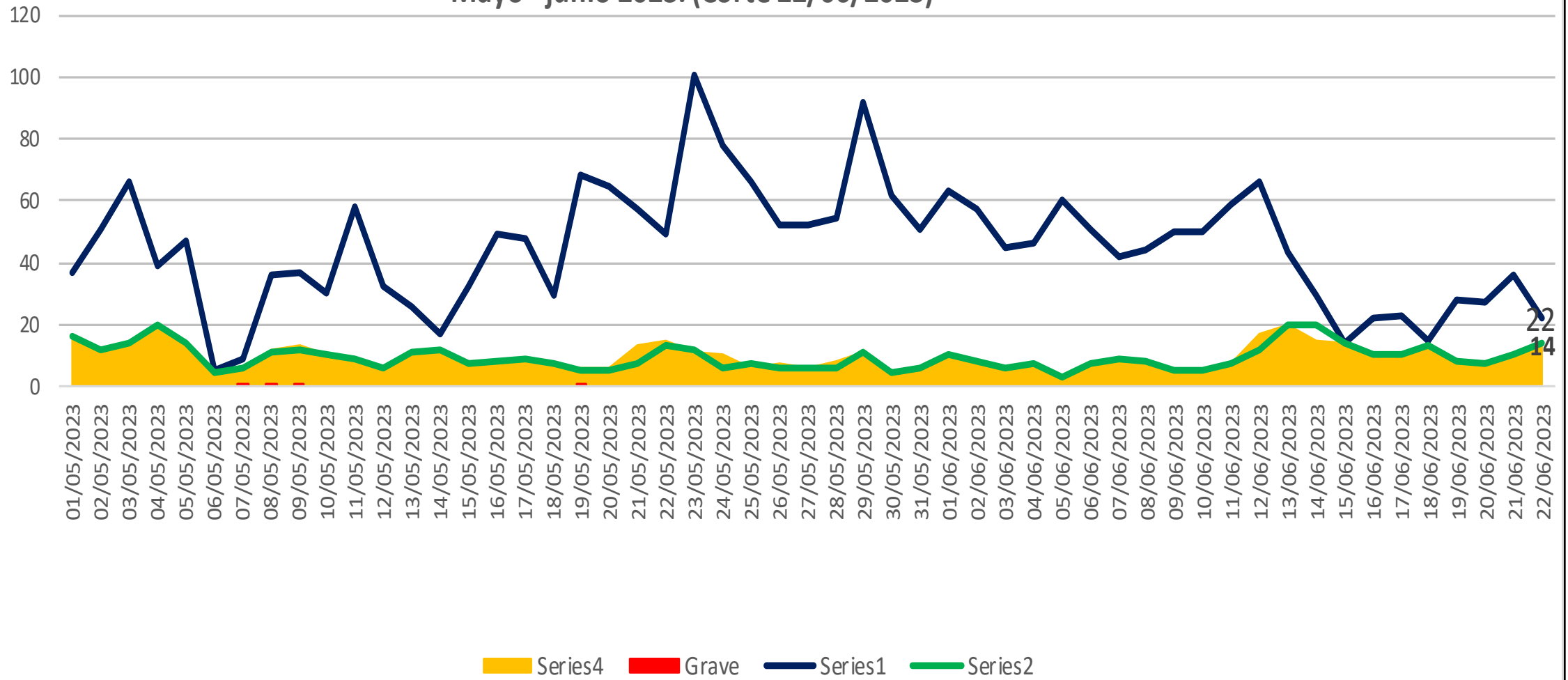



*College of Science and Health*

# LEPTOSPIROSIS



# CANAL ENDÉMICO DE LEPTOSPIROSIS EN LORETO. AÑOS 2022 (SE 01-52) - 2023 (SE. 1- 24)

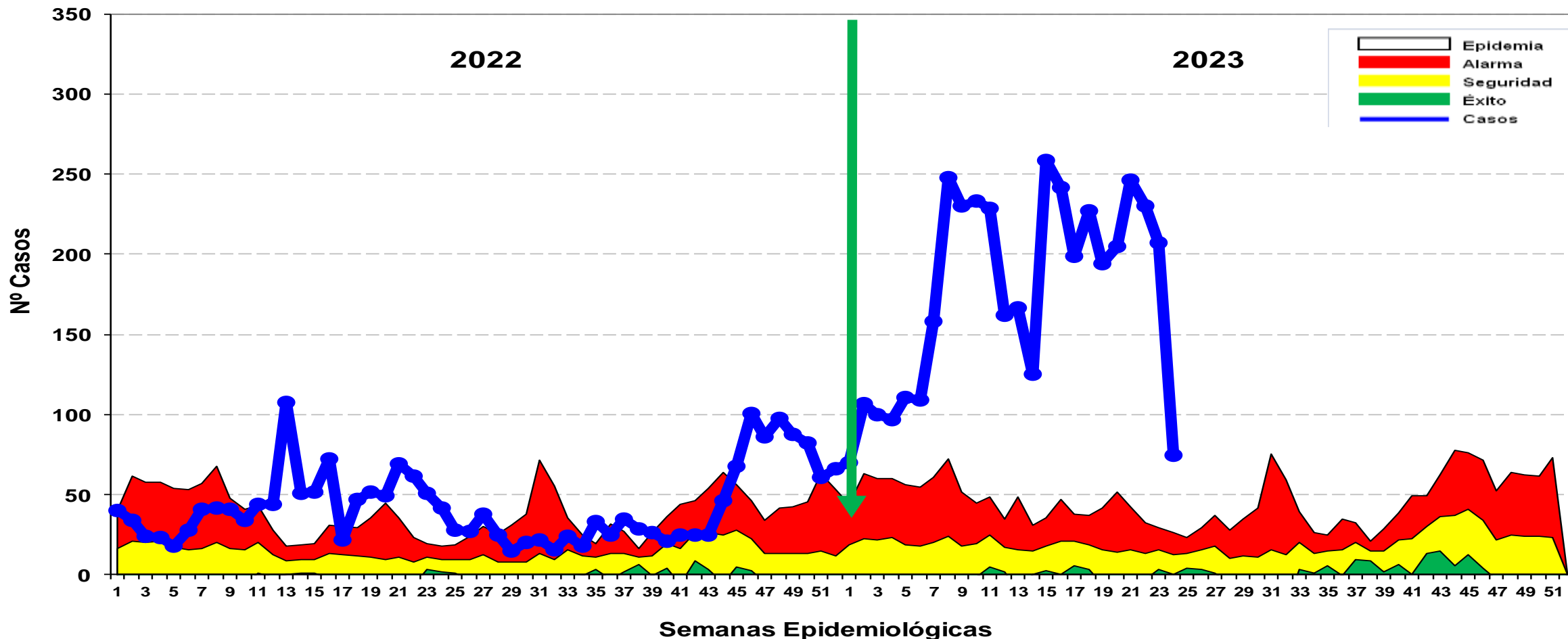

Fuente: Base de datos del Noti Web de la Dirección de Epidemiología- GERESA Loreto

Hasta la SE 24- 2023 se reportó **4,224** casos de Leptospirosis, 684 casos confirmados (MAT) y 3,540 se encuentran como Probables a espera de resultados MAT para su clasificación. En el año 2022 se notificaron 1011 casos, se incrementó 3,213 casos más que el año 2022 en el mismo periodo. Los casos se mantiene desde fines del 2022 hasta la presente semana en **zona de EPIDEMIA**.

# Casos de Leptospirosis por distritos y semanas epidemiológicas, Región Loreto SE 01-24- 2023

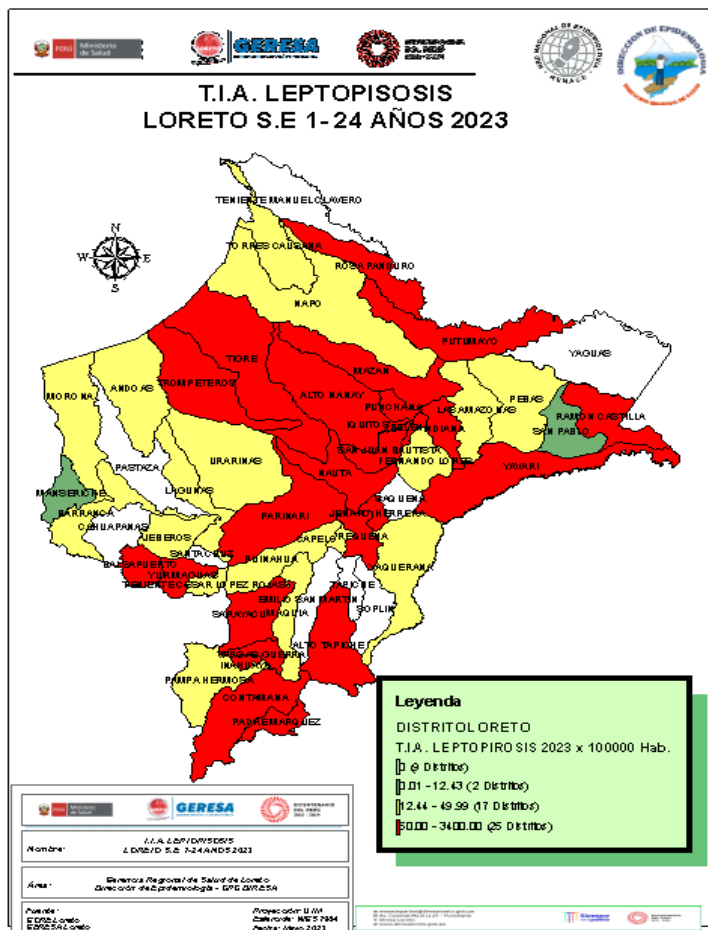

N°	DISTRITO	SEMANAS EPIDEMIOLOGICAS												Total general	%	%ACUMULADO	
		1--15	16	17	18	19	20	21	22	23	24						
1	SAN JUAN BAUTISTA	599	69	53	24	34	49	44	44	55	24				995	23.56	23.56
2	PUNCHANA	277	43	29	38	44	44	54	62	54	12				657	15.55	39.11
3	CONTAMANA	230	9	12	10	10	23	23	32	15	12				376	8.90	48.02
4	BELEN	167	24	33	30	22	24	18	20	24	7				369	8.74	56.75
5	IQUITOS	165	19	18	12	22	25	36	23	30	19				369	8.74	65.49
6	NAUTA	188	10	6	14	11	8	20	18	9					284	6.72	72.21
7	YURIMAGUAS	221	8	12	8	5	1	1	2	4	1				263	6.23	78.44
8	RAMON CASTILLA	199	21	2	5	10	9	2	8	3					259	6.13	84.57
9	JENARO HERRERA	91	10	5	3	16	7	34	5						171	4.05	88.62
10	PUTUMAYO	60	1	11	66	5									143	3.39	92.00
11	REQUENA	65	6	5	9	7	7	5	5	2					111	2.63	94.63
12	SARAYACU	12	11	8				7	1						39	0.92	95.55
13	INDIANA	28	2		1	3	2	1	2						39	0.92	96.48
14	PARINARI	32	1												33	0.78	97.26
15	MAZAN	7	5		1		1								14	0.33	97.59
16	BALSAPUERTO	9						1	3		1				14	0.33	97.92
17	VARGAS GUERRA	2	1		3		1				1				8	0.19	98.11
18	TROMPETEROS	2		2		1					1				6	0.14	98.25
19	TIGRE	4		1	1										6	0.14	98.39
20	URARINAS	2		1		1	2								6	0.14	98.54
21	PEBAS	5	1												6	0.14	98.68
22	YAVARI	2								4					6	0.14	98.82
23	NAPO	5													5	0.12	98.94
24	FERNANDO LORES	1			1	1	1				1				5	0.12	99.06
25	ANDOAS	2				1					1				4	0.09	99.15
26	ALTO TAPICHE	4													4	0.09	99.25
27	PADRE MARQUEZ	3													3	0.07	99.32
28	LAS AMAZONAS	3													3	0.07	99.39
29	MAQUIA	1	1				1								3	0.07	99.46
30	BARRANCA	2			1										3	0.07	99.53
31	INAHUAYA	3													3	0.07	99.60
32	LAGUNAS	2													2	0.05	99.65
33	ALTO NANAY	2													2	0.05	99.70
34	ROSA PANDURO	2													2	0.05	99.74
35	PAMPA HERMOSA	1		1											2	0.05	99.79
36	TENIENTE CESAR LOPEZ ROJAS	1													1	0.02	99.81
37	JEBEROS									1					1	0.02	99.84
38	SAN PABLO	1													1	0.02	99.86
39	MORONA	1													1	0.02	99.89
40	YAQUERANA	1													1	0.02	99.91
41	CAPELO	1													1	0.02	99.93
42	PUINAHUA					1									1	0.02	99.96
43	MANSERICANA	1													1	0.02	99.98
44	TORRES CAUSANA	1													1	0.02	100.00
	Total general	2405	242	199	227	194	205	246	230	200	76				4224	100.00	

Fuente: Base de datos del Noti Web de la Dirección de Epidemiología - GERESA Loreto

Hasta la SE 24-2023, 44 distritos han reportado casos de leptospirosis; **El 92.00%** se concentra en 10 distritos como son : San Juan Bautista (23.56%), Punchana (15.55%), Contamana (8.90%), Belén (8.74%), Iquitos (8.74%), Nauta (6.72%), Yurimaguas (6.23%), Ramón Castilla (6.13%), Putumayo (3.55%) y Genaro Herrera (4.05%) . No se ha registrado hasta la presente semana defunciones por este diagnóstico.



**OFIDISMO**

# Casos de Ofidismo por semanas epidemiológicas y distritos, Región Loreto, SE 01-24 2023

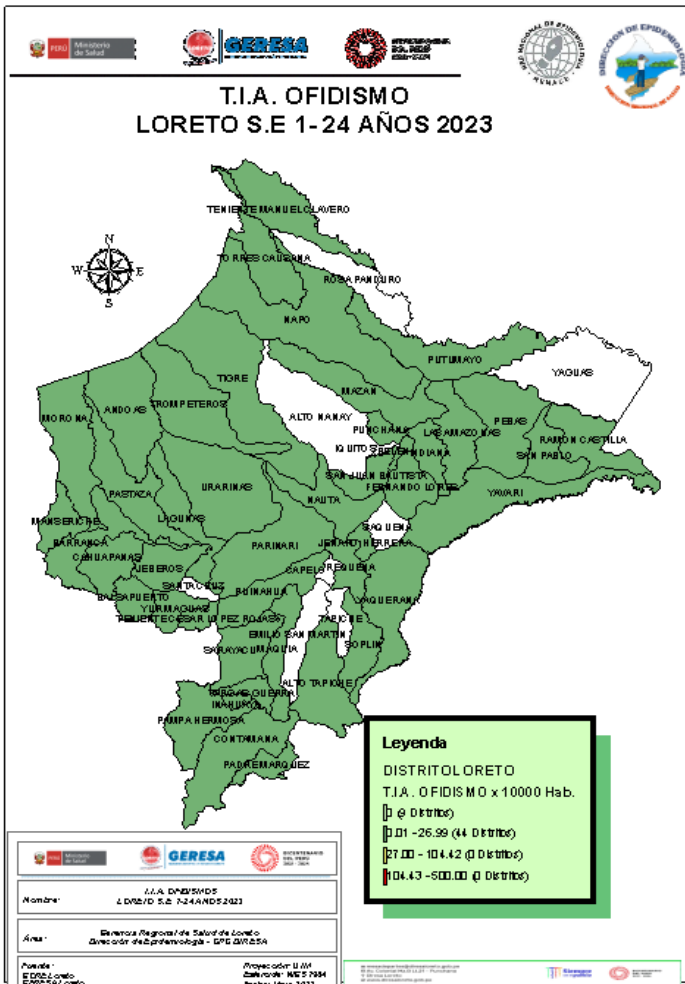

Fuente: Base de datos del Noti Web de la Dirección de Epidemiología- GERESA Loreto

N°	DISTRITO	SEMANAS EPIDEMIOLOGICAS																								Total general	%	%ACUMULADO
		1	2	3	4	5	6	7	8	9	10	11	12	13	14	15	16	17	18	19	20	21	22	23	24			
1	YURIMAGUAS	2	2	2	2	2	2	1	1			2			1	2	1	1	4	3				1	1	30	10.71	10.71
2	BALSAPUERTO	2	1	1	1	3	1	1	1					1		2	1			2	2	2				21	7.50	18.21
3	CONTAMANA		1	1	1	1	2					1		2		1	1		2	1	1					15	5.36	23.57
4	TENIENTE CESAR LOPEZ ROJAS	2	1				1					1		1						1			3		2	14	5.00	28.57
5	PUNCHANA	1			2	1	1	1				2	1	1						2			1			13	4.64	33.21
6	SAN JUAN BAUTISTA	1			1	1	1	1				1	1	1				1	1	1		1	1		1	13	4.64	37.85
7	MORONA					1	2			1	1	1		3	1						1					11	3.93	41.78
8	NAPO				2		2	2		3								2					1			11	3.93	45.71
9	MAZAN	2		1			2	3	1											1						10	3.57	49.28
10	RAMON CASTILLA			2	1		1					1	1	1		1				1						9	3.21	52.50
11	PASTAZA						2	1	2			1	1	1								1		1		9	3.21	55.71
12	MANERICHE			2		1						1						1	2		1				1	9	3.21	58.92
13	BARRANCA				1		1	1		1	1		1	1	1						1					9	3.21	62.14
14	TORRES CAUSANA				1									1	1	1				4						8	2.86	65.00
15	NAUTA				1	1	1	1	1	1										1		1	1			8	2.86	67.85
16	VARGAS GUERRA	1	1				1	1				1						2							1	8	2.86	70.71
17	TIGRE							1	1											1						6	2.14	72.85
18	BELEN			1	1			1						1					1							6	2.14	75.00
19	LAGUNAS					3	1									1										5	1.79	76.78
20	PEBAS										1				1									1		5	1.79	78.57
21	JEBEROS									1										1					1	4	1.43	80.00
22	FERNANDO LORES								1								2								1	4	1.43	81.42
23	URARINAS								1			1													2	4	1.43	82.85
24	PARINARI	1				2						1														4	1.43	84.28
25	INDIANA						1			1			1												1	4	1.43	85.71
26	PUINAHUA											1	1						1							3	1.07	86.78
27	LAS AMAZONAS														1	1			1							3	1.07	87.85
28	YAVARI				2								1													3	1.07	88.92
29	SARAYACU					1	1																		1	3	1.07	90.00
30	ANDOAS		1					1								1										3	1.07	91.07
31	PAMPA HERMOSA	1				1																			1	3	1.07	92.14
32	YAQUERANA	1	1																							2	0.71	92.85
33	ALTO TAPICHE											1			1											2	0.71	93.57
34	REQUENA					1																			1	2	0.71	94.28
35	SAN PABLO	2																								2	0.71	95.00
36	CAHUAPANAS												1		1											2	0.71	95.71
37	MAQUIA									1																2	0.71	96.42
38	JENARO HERRERA					1					1															2	0.71	97.14
39	TENIENTE MANUEL CLAVERO																1									2	0.71	97.85
40	PADRE MARQUEZ																									1	0.36	98.21
41	PUTUMAYO																									1	0.36	98.57
42	TROMPETEROS					1								1												1	0.36	98.92
43	SOPLIN	1																								1	0.36	99.28
44	ALTO NANAY																								1	1	0.36	99.64
45	INAHUAYA																									1	0.36	100.00
	Total general	17	11	14	12	17	7	16	14	10	12	14	12	9	12	8	14	8	12	17	7	15	11	3	8	280	100.00	

Hasta la SE 24-2023, 45 distritos han reportados 280 casos de ofidismo; El **80%** se concentra en 21 distritos siendo los 4 principales: Yurimaguas (10.71%), Balsapuerto (7.50%), Contamana (5.36%) y Teniente cesar López (5.0%). Se ha registrado en la SE 18 una defunción en el distrito de Torres Causana, mujer de 34 años de edad.



*Center of Service Spirit*

# TUBERCULOSIS

# Casos de Tuberculosis, Región Loreto, Año 2023 (SE 01-24)

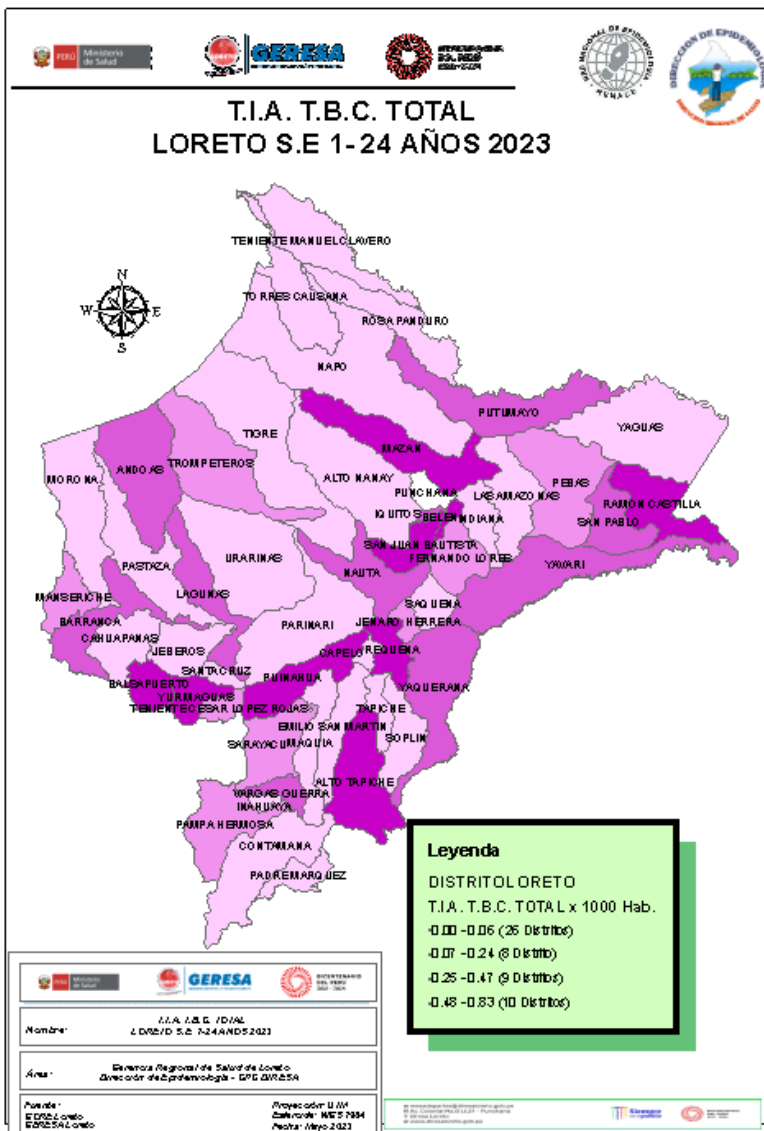

N°	DIAGNOSTICO	SEMANAS EPIDEMIOLOGICAS																								Total general	%	%ACUMULADO
		1	2	3	4	5	6	7	8	9	10	11	12	13	14	15	16	17	18	19	20	21	22	23	24			
1	TBC PULMONAR C/CONF. BACTERIOL	14	12	23	13	18	11	26	11	15	13	8	22	10	7	8	6	12	7	12	6	8	2	2	2	268	58.01	58.01
2	TBC PULMONAR S/CONF. BACTERIOL	8	10	7	5	6	3	6	5	9	6	4	6	4	4	8	6	8	5	6	2	6	8	1	133	28.79	86.80	
3	TUBERCULOSIS EXTRAPULMONAR	2	2	1	1	2	3	2	3	3	2	1	6	2	1	1	1	1	3	1	1	39	8.44	95.24				
4	TBC RECAIDA		1	1	1	1	1	1																	6	1.30	96.54	
5	TBC ABANDONO RECUPERADO						1								1			1			1	1				5	1.08	97.62
6	TBC MONORESISTENTE													1			1	1					1			4	0.87	98.49
7	MENINGITIS TUBERCULOSIS EN <5				1	1			1				1												4	0.87	99.35	
8	TBC POLIRESISTENTE									1						1		1								3	0.65	100.00
	<b>Total general</b>	<b>24</b>	<b>25</b>	<b>32</b>	<b>21</b>	<b>27</b>	<b>18</b>	<b>34</b>	<b>21</b>	<b>28</b>	<b>21</b>	<b>13</b>	<b>29</b>	<b>21</b>	<b>15</b>	<b>18</b>	<b>13</b>	<b>23</b>	<b>13</b>	<b>20</b>	<b>10</b>	<b>18</b>	<b>12</b>	<b>4</b>	<b>2</b>	<b>462</b>	<b>100.00</b>	

Los casos de TBC con confirmación bacteriológica representa el **58.01%** (268 casos), seguido de TBC sin confirmación bacteriológica **28.79%** (133 casos). Existencia de pacientes con tuberculosis extrapulmonar (39), aún a pesar de los esfuerzos tenemos pacientes con TBC recaída (6), De los 25 distritos que reportan casos de TBC; 8 se encuentra en Alto Riesgo; 10 en Mediano Riesgo. Se reporta hasta la semana 22; 12 fallecidos en lo que va del año, en el mismo periodo en el 2022 se reportaron 16 defunciones.



*Hospital de San Mateo S/AL*

# **MUERTE MATERNA**

# Número de Muertes Maternas según años de ocurrencia y Clasificación Final. GERESA Loreto 2015-2023 (SE 24)

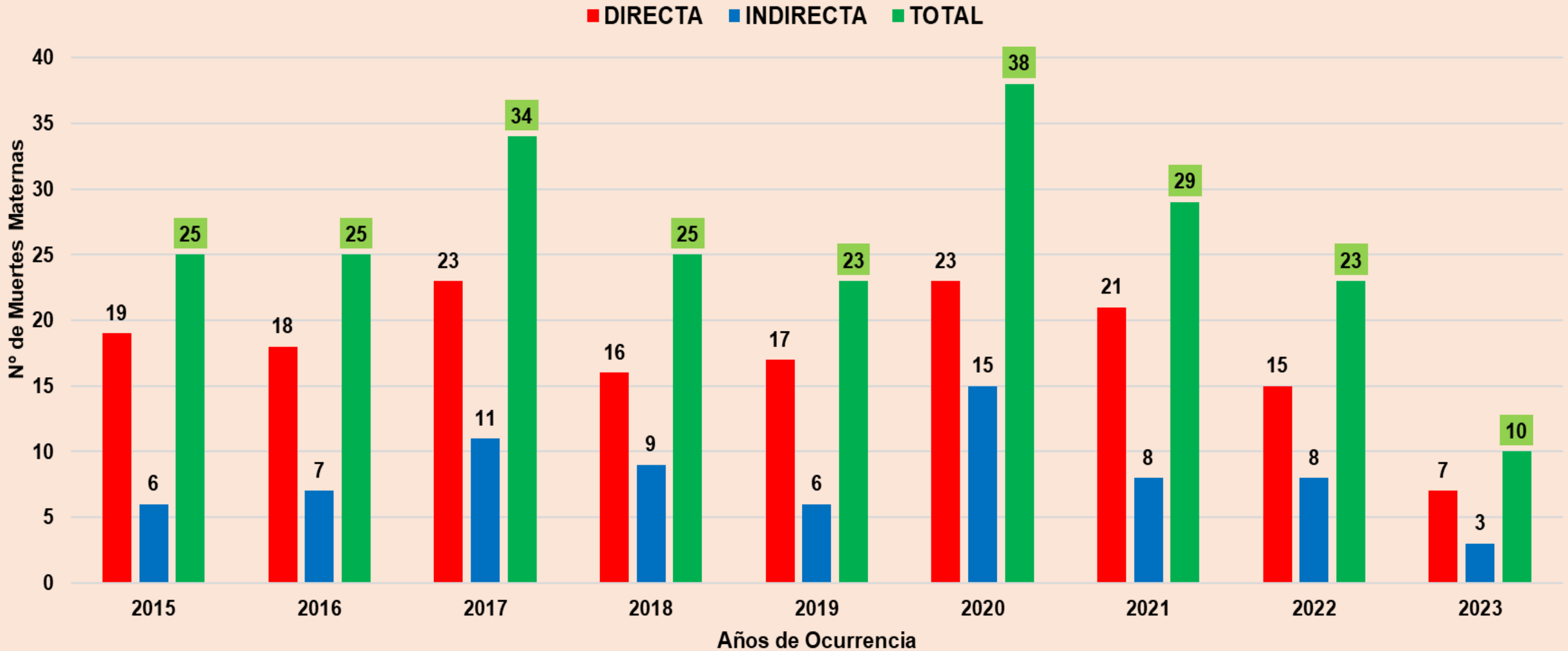



# Número de Muertes Maternas según IPRESS notificantes. Loreto 2022-2023 (SE 23)

N°	IPRESS NOTIFICANTES	2022	SEMANAS EPIDEMIOLÓGICAS								2023	
			4	6	9	12	13	14	16	19		21
1	<b>III-1 HOSPITAL REGIONAL DE LORETO</b>	3			2		1					3
2	II-1 HOSPITAL YURIMAGUAS	2										
3	I-4 REQUENA	2										
4	I-1 SAN JUAN DE MORONA	1										
5	I-1 UWIJINT	1										
6	I-3 SARAMIRIZA	1										
7	I-4 CABALLOCOCHA	1										
8	<b>II-2 HOSPITAL APOYO IQUITOS</b>	1						1		1		2
9	I-3 SAN GABRIEL DE VARADERO	1	1									1
10	I-1 INDEPENDENCIA	1										
11	I-4 SAN JUAN DE MIRAFLORES	1										
12	I-2 MIRAFLORES	1										
13	I-3 SAN PABLO	1										
14	I-1 MONTE BELLO	1										
15	I-3 TAMANCO VIEJO	1										
16	I-4 NUEVO ANDOAS	1										
17	I-1 VALENCIA	1										
18	I-1 NUEVO PEVAS	1										
19	I-1 NUEVO PIJUAYAL DE YURIMAGUAS	1										
20	<b>I.2 CHUINTAR</b>	0		1								1
21	I.3 TIERRA BLANCA DE SARAYACU	0							1			1
22	<b>I.1 MONTE CRISTO DE JEBEROS</b>	0				1						1
23	<b>I.1 YACAPANA I ZONA</b>	0									1	1
<b>TOTAL</b>		<b>23</b>	<b>1</b>	<b>1</b>	<b>2</b>	<b>1</b>	<b>1</b>	<b>1</b>	<b>1</b>	<b>1</b>	<b>1</b>	<b>10</b>

# Número y Porcentaje Muertes Maternas según causas de fallecimiento. Región Loreto. 2023 (SE 23)

Causas del Fallecimiento	2023*	
	N°	%
<b>Causas Directas</b>	<b>7</b>	<b>70.0</b>
Hemorragias	4	40.0
Hipertensivas	2	20.0
Sepsis	1	10.0
<b>Causas Indirectas</b>	<b>3</b>	<b>30.0</b>
Apendicitis	1	10.0
Cardiopatía	1	10.0
Purpura trombocitopenica idiopatica	1	10.0
<b>Causas Incidentales</b>	<b>0</b>	<b>0.0</b>
No hay casos	0	0.0
<b>Total</b>	<b>10</b>	<b>100.0</b>



*Hospital de San Mateo S.A.S.*

# **MUERTES FETALES Y NEONATALES**

# Número **muertes neonatales** según causas básicas 2023\*

N°	CAUSA BASICA DEL FALLECIMIENTO	TIPO DE FALLECIMIENTO		Total general
		FETAL	NEONATAL	
1	P28.5 - Insuficiencia respiratoria del recién nacido	4	14	18
2	P07.2 - Inmadurez extrema	2	7	9
3	P20.9 - Hipoxia intrauterinae no especificada	9		9
4	P95 - Muerte fetal de causa no especificada	7		7
5	P00.9 - Feto y recién nacido afectados por afección materna no especificada	6		6
6	P21.9 - Asfixia del nacimiento no especificada	4	2	6
7	P36.9 - Sepsis bacteriana del recién nacido no especificada		5	5
8	P00.0 - Feto y recién nacido afectados por trastornos hipertensivos de la madre	5		5
9	P07.3 - Otros recién nacidos prematuro		4	4
10	P00.8 - Feto y recién nacido afectados por otras afecciones maternas	4		4
11	P22.9 - Dificultad respiratoria del recién nacido no especificada	2	2	4
12	P22.0 - Síndrome de dificultad respiratoria del recién nacido	1	3	4
13	P29.9 - Trastorno cardiovascular no especificadoe originado en el periodo perinatal		3	3
14	P29.0 - Insuficiencia cardíaca neonatal		3	3
15	P00.1 - Feto y recién nacido afectados por enfermedades renales y de las vías urinarias de la madre	3		3
16	P01.1 - Feto y recién nacido afectados por ruptura prematura de las membranas		3	3
17	P70.0 - Síndrome del recién nacido de madre con diabetes gestacional		2	2
18	P36.8 - Sepsis del recién nacido debida a otras bacterias		2	2
19	P21 - Asfixia del nacimiento		2	2
20	P07.0 - Peso extremadamente bajo al nacer		2	2
21	P21.0 - Asfixia del nacimiento severa		2	2
	OTRAS CAUSA CON 1 DIAGNOSTICO	11	23	34
	Total general	59	78	137



*Goñon de Sencor Sncil*

**IRAS**

# Infecciones Respiratorias Agudas No Neumonías en menores de 5 años, Región Loreto. Año 2022 (1-52). 2023 (SE 01-24).

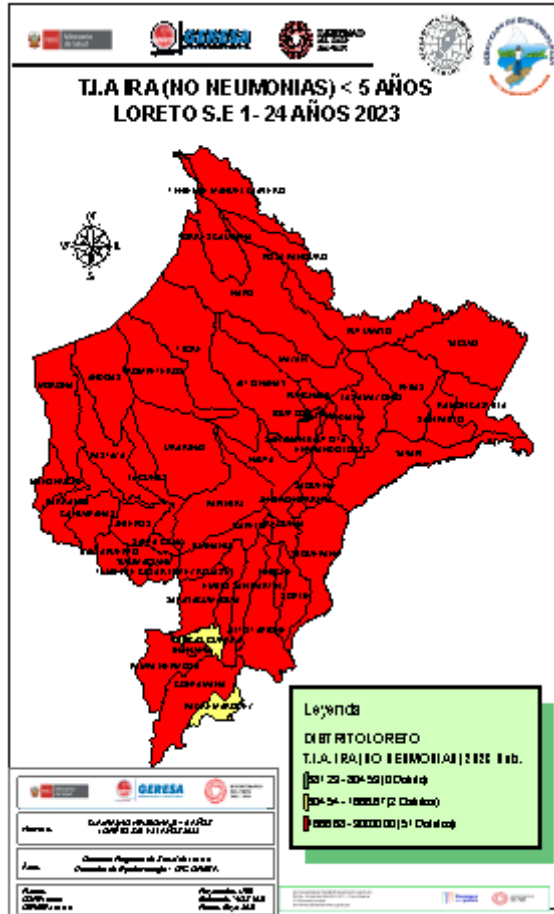

CANAL ENDÉMICO DE ATENCIONES POR INFECCIONES RESPIRATORIA AGUDAS EN MENORES DE 05 AÑOS REPORTADOS EN LA REGIÓN LORETO. AÑOS 2022 (1-52) - 2023 (SE 1-24)

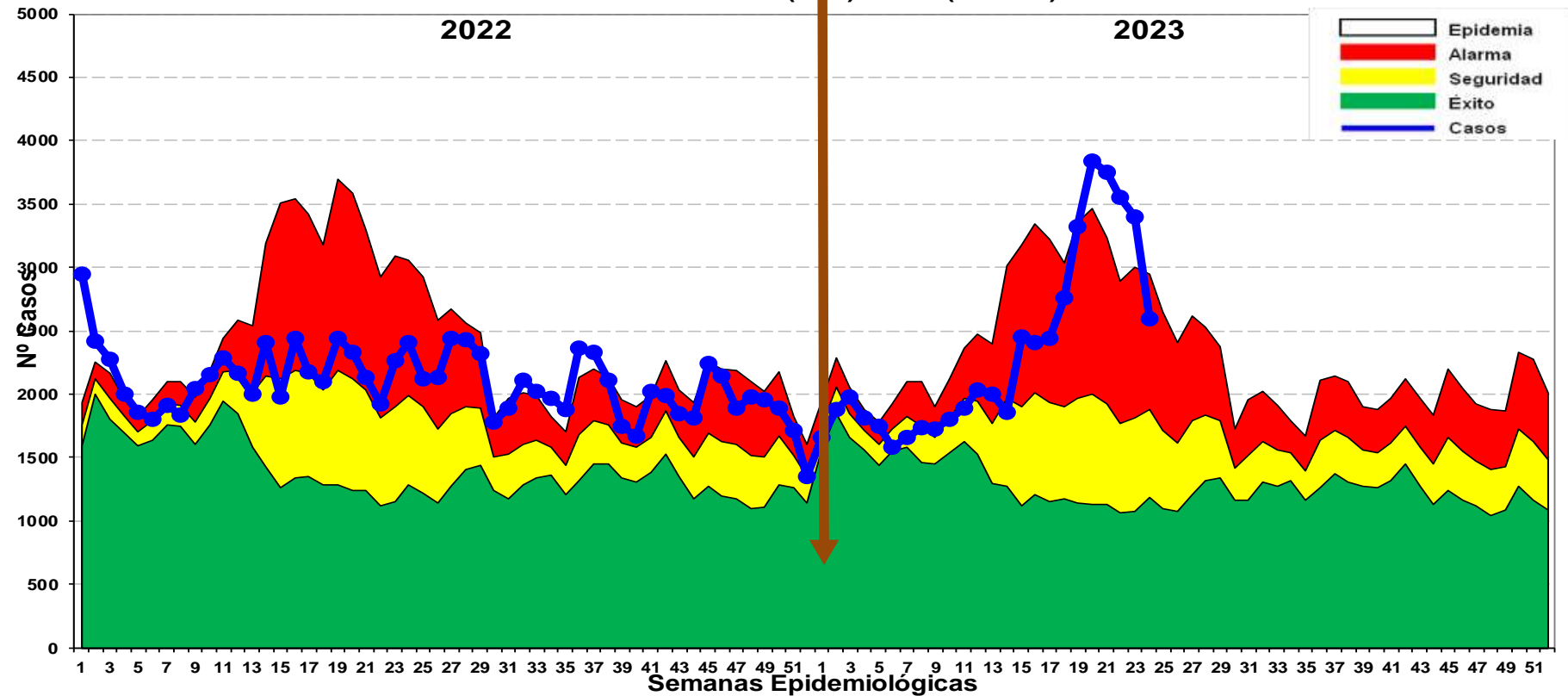

Fuente: Base de datos del Noti Web de la Dirección de Epidemiología- GERESA Loreto

Hasta la SE. 24-2023, se han reportado 55,866 episodios de IRA no neumonías en niños < 5 años: 2,566 (4.59%) en niños menores de 2 meses; 15,230 (27.26%) en niños de 2 a 11 meses, 38,070 (68.14%) en niños de 1 a 4 años. Los casos se encuentran en Disminucion, ubicándose en zona de ALARMA.

# Neumonías en menores de 5 años, Región Loreto, Año 2022. SE 1-52. 2023 (SE-01-24)

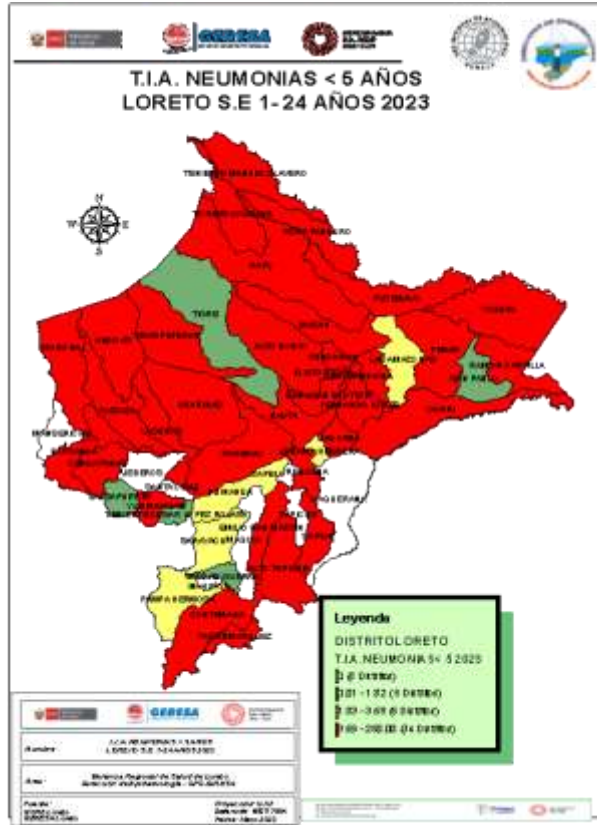

CANAL ENDÉMICO DE ATENCIONES POR NEUMONÍAS EN MENORES DE 05 AÑOS REPORTADOS EN LA REGIÓN LORETO. AÑOS 2022 (1 - 52 ) - 2023 (SE 1-24)

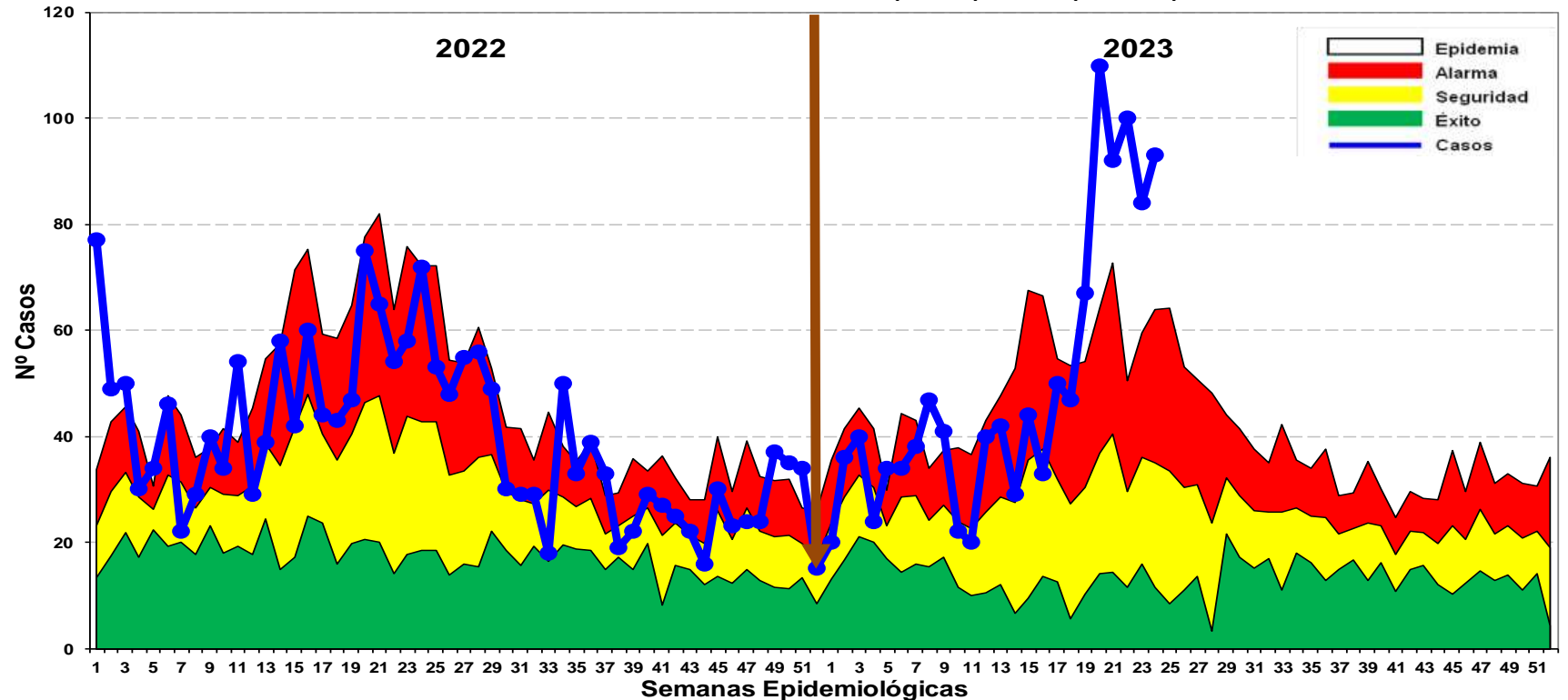

Fuente: Base de datos del Noti Web de la Dirección de Epidemiología- GERESA Loreto

Hasta la SE. 24 del 2023, se han registrado 1,187 episodios total de Neumonía; 968 (81.55%) son episodios de Neumonía y 219 (18.44%) son episodios de Neumonía Grave. Los casos de neumonía se incrementaron durante 6 semanas consecutivas llegando a zona de **EPIDEMIA**. Se reporta 14 defunciones; 8 Extrahospitalaria: Andoas (2), Punchana (2), Cahuapanas (1), (Yurimaguas (1), San Juan Bautista (1), Iquitos (1) y 6 Intrahospitalarias: Belén (3), Barranca (1), Nauta (1), Yurimaguas (1).

# SOB-ASMA en menores de 5 años, Región Loreto, 2022. SE 1-52 y 2023 (SE 01-24)

CANAL ENDÉMICO DE ATENCIONES POR SÍNDROME DE OBSTRUCCIÓN BRONQUIAL AGUDO (SOB)/ASMA EN MENORES DE 05 AÑOS REPORTADOS EN LA REGIÓN LORETO. AÑOS 2022 (SE 01-52) - 2023 (SE 1-24)

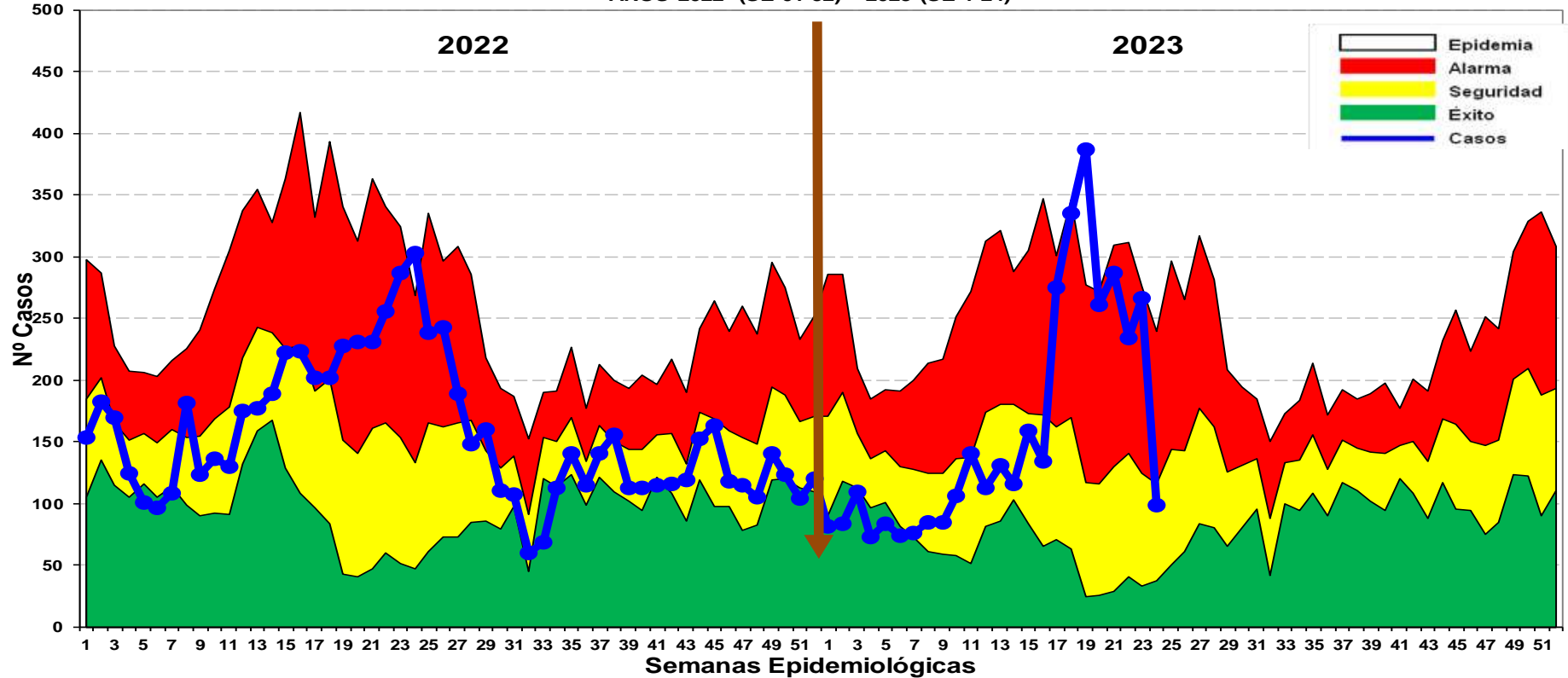
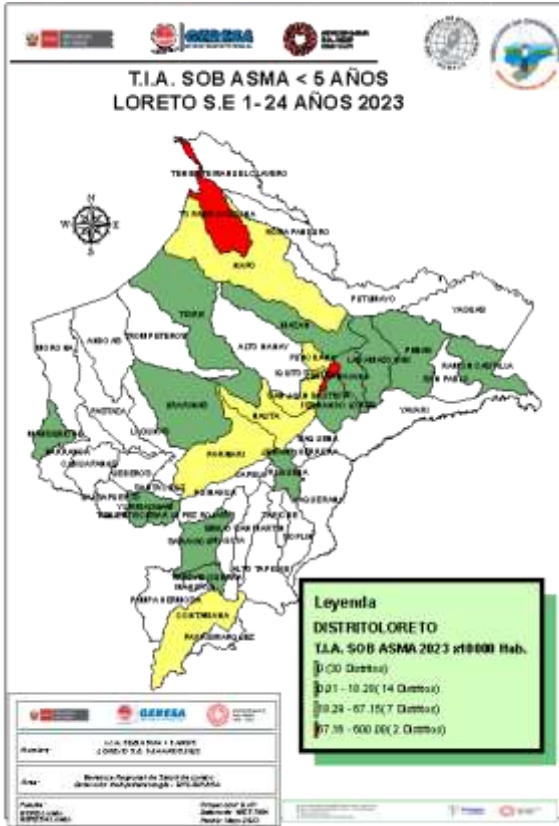

Fuente: Base de datos del Noti Web de la Dirección de Epidemiología- GERESA Loreto

Hasta la SE 24 del 2023, se han notificado 3,671 casos de Síndrome de Obstrucción Bronquial/ASMA en menores de 5 años; 1,344 (36.6%) episodios en niños menores de 2 años y 2,327 (63.4%) en niños de 2 a 4 años, desde la SE10 e observa un incremento progresivo de los casos de SOB/ASMA, en las últimas semanas se ubicaron entre la zona de **ALARMA** y zona **EPIDEMIA**.





*Goñon de Serrano Sval*

# INFLUENZA

# SINDROME GRIPAL – TENDENCIA DE CASOS NOTIFICADOS POR CENTROS CENTINELAS DE VIRUS RESPIRATORIO- REGION LORETO SE 1 -24. 2023



Fuente: Vigilancia Centinela de Influenza y OVR- Notiweb- Hasta SE 24-2023

# H1N1pdm09 – TENDENCIA DE CASOS NOTIFICADOS POR CENTROS CENTINELAS DE VIRUS RESPIRATORIO- REGION LORETO SE 1 -24. 2023

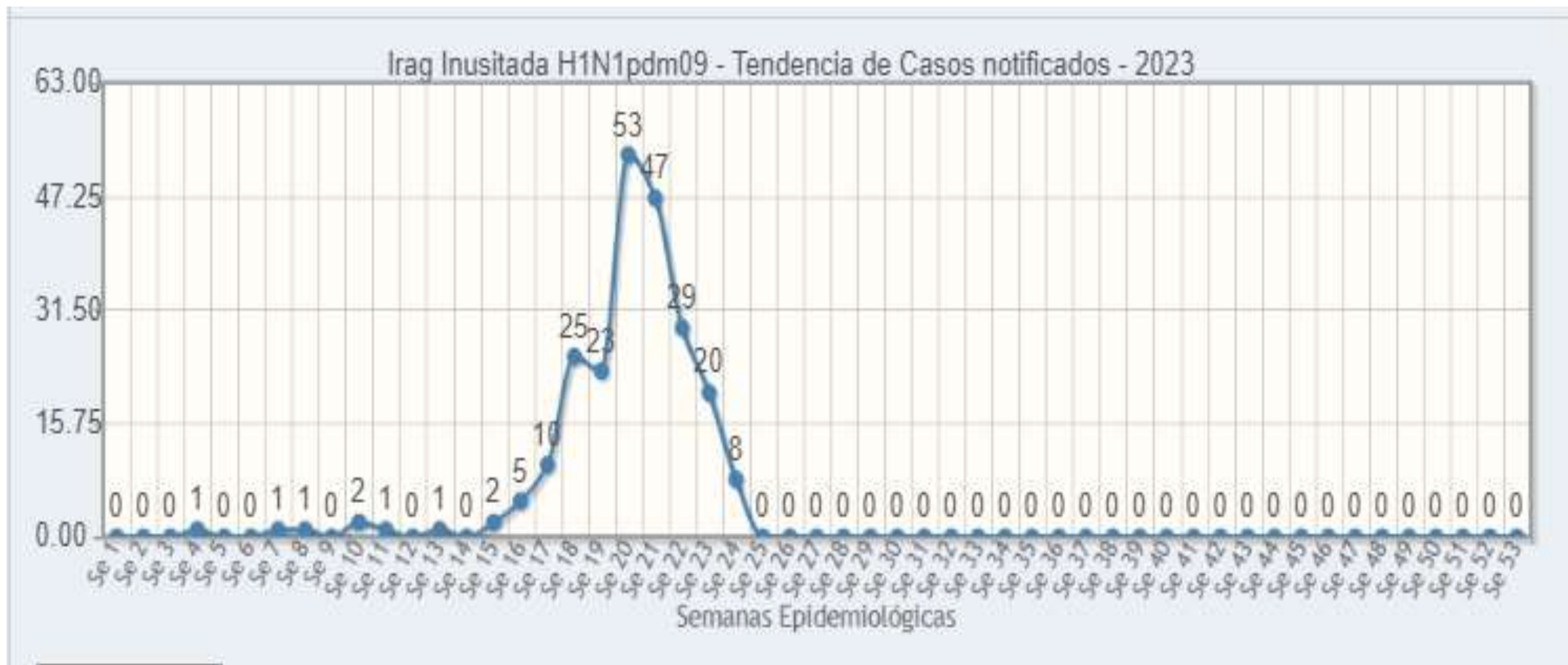

# INFLUENZA – MUESTRAS PROCESADAS POR DISTRITO Y SUBTIPO REGION LORETO SE 1 -24. 2023

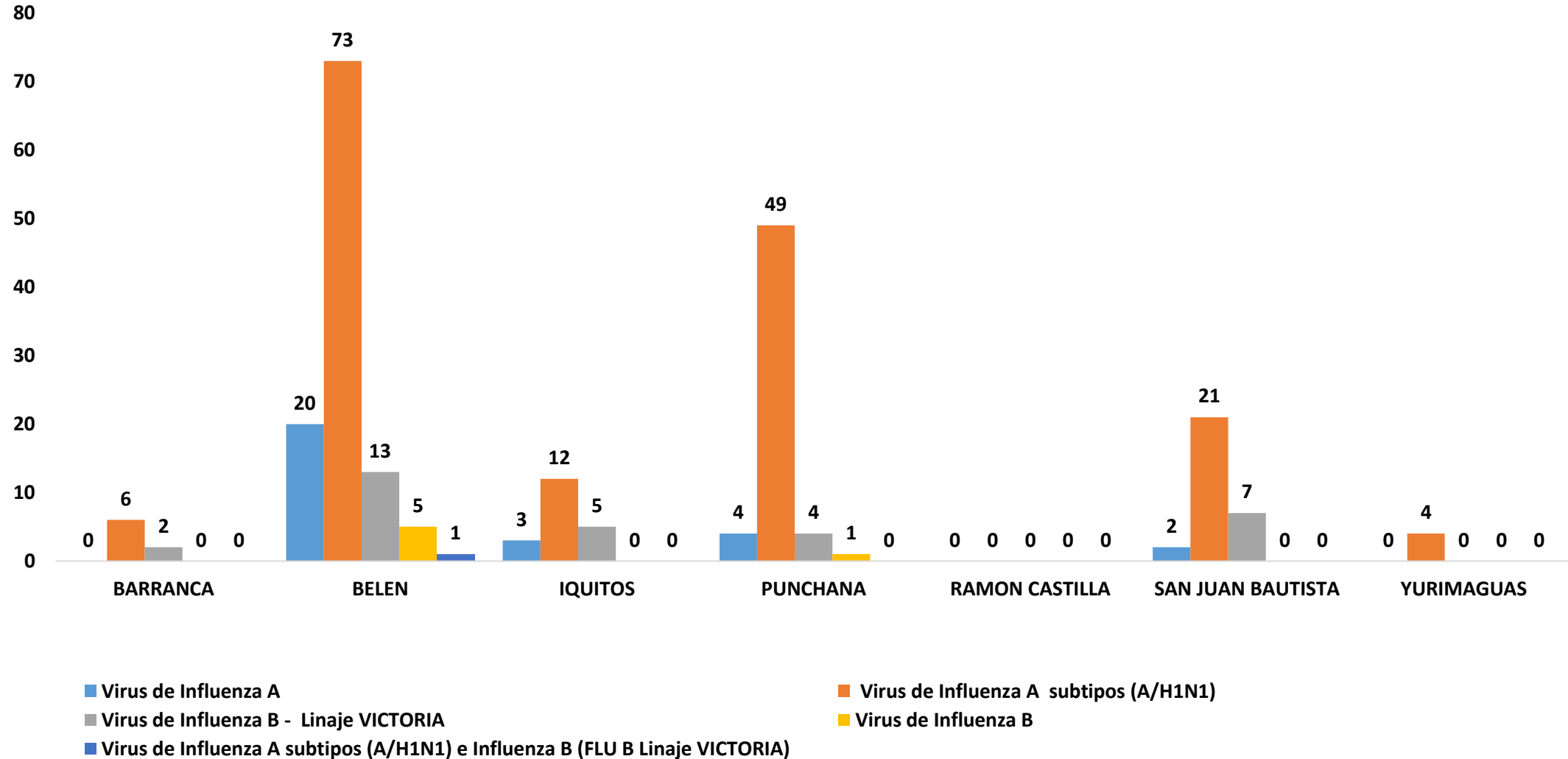

Fuente: Laboratorio de Salud Publica - Hasta SE 24-2023

# CASOS NOTIFICADOS DE NUEMONIA EN MAYORES DE 60 AÑOS- REGION LORETO SE 1 -24. 2023

N°	DISTRITO	REPORTE DE CASOS DE NUEMONIA EN MAYORES DE 60 AÑOS-2023																								Total general	%	%ACUMULADO
		SEMANAS EPIDEMIOLOGICAS																										
		1	2	3	4	5	6	7	8	9	10	11	12	13	14	15	16	17	18	19	20	21	22	23	24			
1	RAMON CASTILLA	12	1	1	2	4	4	6	9	3	18	11	10	7	9	14	5	9	6	8	5	2	6	6	8	166	23.06	23.06
2	BELEN	1	2	0	0	1	0	1	1	0	0	0	2	0	0	1	2	2	4	7	12	14	32	16	15	113	15.69	38.75
3	IQUITOS	3	2	0	3	3	2	2	2	4	0	5	1	5	5	3	3	4	4	6	6	5	6	2	6	82	11.39	50.14
4	SARAYACU	0	0	0	0	0	0	0	0	0	0	0	0	0	0	8	9	4	10	10	13	15	0		69	9.58	59.73	
5	SAN JUAN BAUTISTA	0	0	1	1	0	0	1	5	0	1	0	0	5	5	0	0	3	2	3	8	4	1	0	1	41	5.69	65.42
6	NAPO	0	0	0	0	0	0	0	0	0	0	0	3	1	0	0	0	0	4	5	0	2	16	7	38	5.28	70.70	
7	NAUTA	2	0	0	0	1	0	0	2	4	5	1	0	1	2	2	1	2	0	1	2	2	2	0	1	31	4.31	75.00
8	CONTAMANA	0	1	0	1	4	1	1	1	0	2	1	1	3	0	0	0	1	2	2	1	1	1	2	0	26	3.61	78.62
9	PUNCHANA	0	0	0	0	1	0	1	0	1	1	0	0	1	5	0	3	3	0	4	1	0	3	1	0	25	3.47	82.09
10	REQUENA	0	0	1	1	2	2	2	0	1	0	0	0	0	1	1	1	2	1	3	2	2	2	0	0	24	3.33	85.42
11	PARINARI	0	0	4	1	0	0	1	0	2	2	2	0	0	2	0	1	0	3	5	0	0	0		23	3.19	88.62	
12	TORRES CAUSANA	0	0	0	0	0	0	0	0	0	0	0	0	0	0	0	0	3	1	7	5	0	4	0	3	23	3.19	91.81
13	YURIMAGUAS	1	1	0	2	0	1	0	0	2	0	1	0	1	2	0	1	0	2	0	0	1	1	1	1	18	2.50	94.31
14	BARRANCA	0	0	0	0	0	0	0	1	1	0	1	1	0	0	2	0	0	0	1	0	0	1	0	0	8	1.11	95.42
15	FERNANDO LORES	0	0	0	0	0	0	0	0	0	0	0	0	0	0	0	0	0	0	0	4	2	0	0	0	6	0.83	96.25
16	TENIENTE MANUEL CLAVERO	2	1	0	0	0	0	0	0	0	0	0	0	0	1	0	0	0	0	0	0	0	0	0	0	4	0.56	96.81
17	TIGRE	0	0	0	0	0	0	0	0	0	0	0	0	0	0	0	0	0	0	0	0	0	4	0	0	4	0.56	97.37
18	URARINAS	0	0	0	0	0	1	0	0	0	0	0	1	0	0	0	0	0	0	0	0	0	0	0	2	4	0.56	97.92
19	ANDOAS	0	0	0	0	0	0	0	0	0	0	0	0	0	0	0	0	0	0	0	3	0	0	0	0	3	0.42	98.34
20	LAGUNAS	0	0	0	0	1	0	0	1	0	0	0	0	0	0	0	0	0	0	0	0	0	0	0	0	2	0.28	98.62
21	LAS AMAZONAS	0	0	0	0	0	0	0	0	0	1	0	0	0	0	0	0	0	1	0	0	0	0		0	2	0.28	98.89
22	MANSERICHE	0	0	0	1	0	0	0	0	0	0	0	0	0	0	0	0	0	0	1	0	0	0	0	0	2	0.28	99.17
23	PAMPA HERMOSA		1	0	0	0	0	0	0	0	0	0	0	0	1	0	0	0	0	0	0	0	0	0	0	2	0.28	99.45
24	SAN PABLO	0	0	0						0	0	0	0	0	0	1	1	0	0	0	0	0			2	0.28	99.73	
25	VARGAS GUERRA	0	0	0	0	0	0	0	0	0	0			0	0	0	0	1	0	0	1	0	0	0	2	0.28	100.00	
	Total general	21	9	7	12	17	11	15	22	18	30	22	16	26	33	25	26	38	31	62	64	47	80	44	44	720	100.00	



*College of Saint Joseph*

**EDAS**

# Enfermedades Diarrelcas Agudas Acuosa, Región Loreto, AÑO 2022 (SE 1-52) y Año 2023 (SE 01-24)

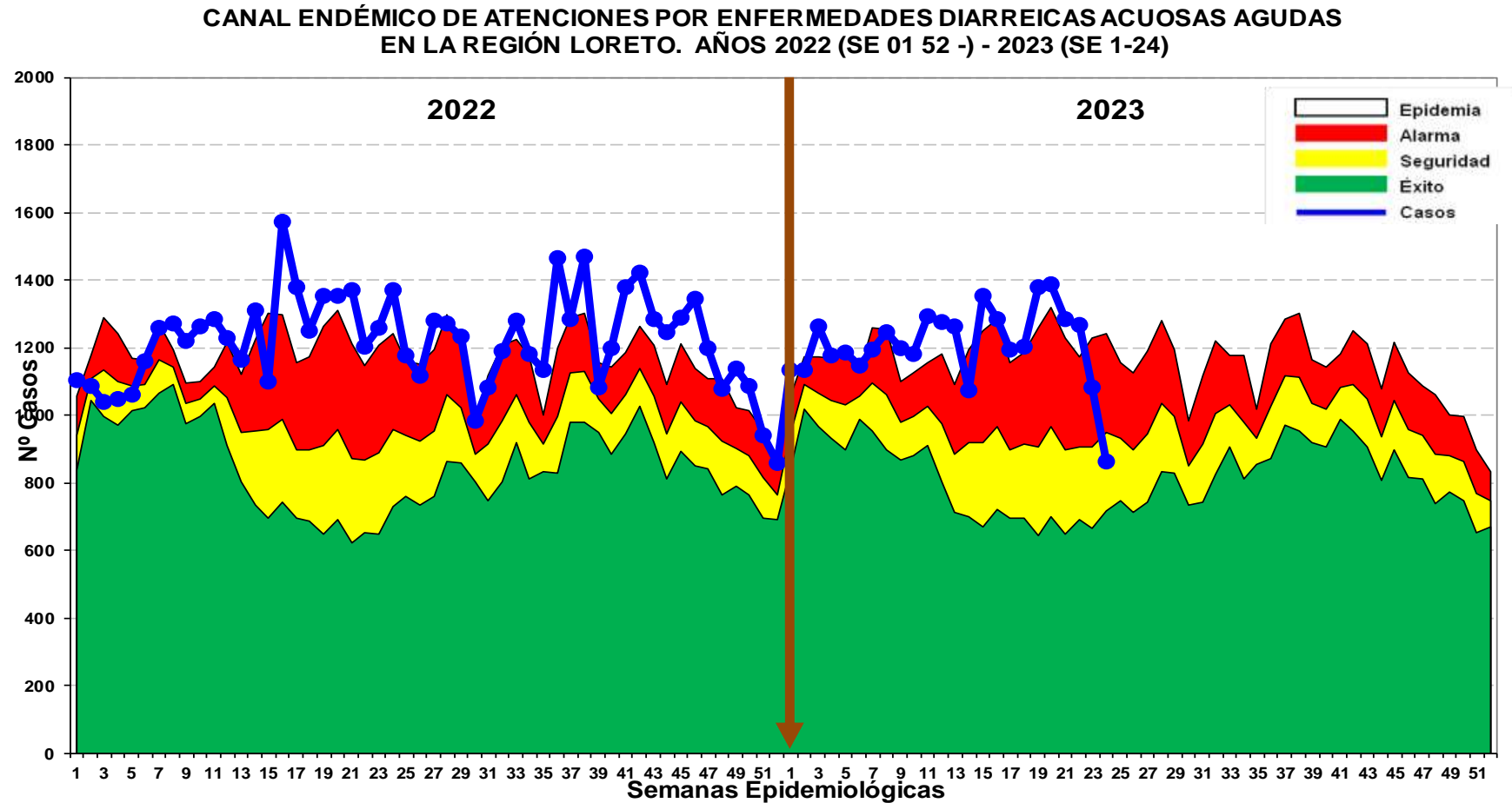
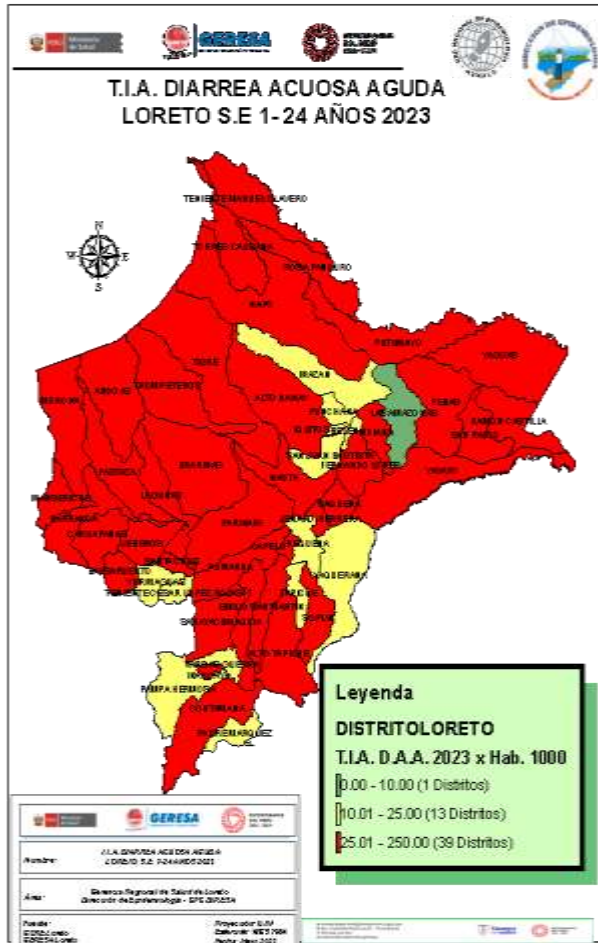

Fuente: Base de datos del Noti Web de la Dirección de Epidemiología- GERESA Loreto

Hasta la SE.24 del 2023 se reportaron 29,078 atenciones por EDA's Acuosa en la región Loreto: 3,380 (11.6%) atenciones en menores de 01 año, 10,929 (37.58%) atenciones de 01 a 04 años y 14,769 (50.79%) atenciones de 05 a más años. los casos se ubican en la Zona de SEGURIDAD.

# Enfermedades Diarrelcas Disentéricas, Región Loreto, AÑO 2022 (SE 1-52) y Año 2023 (SE 01-24)

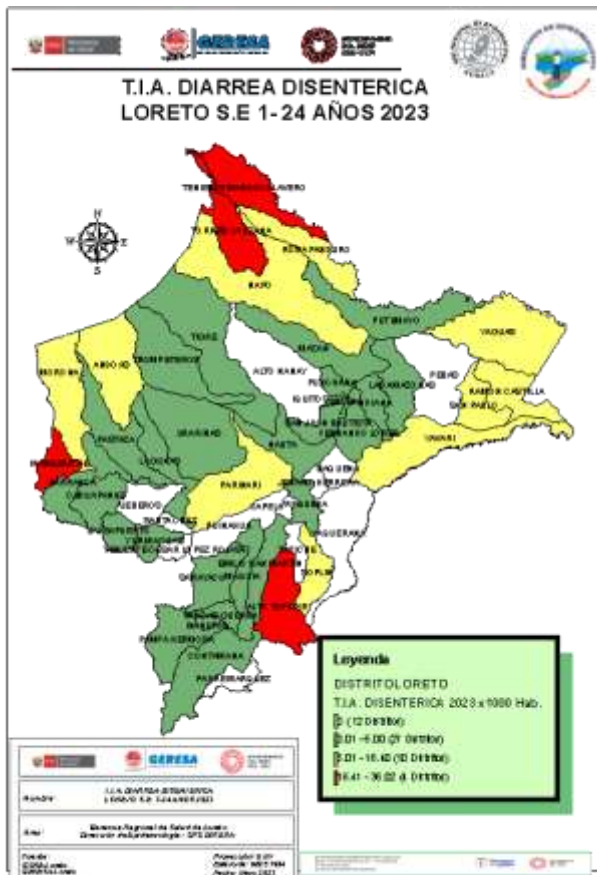

**CANAL ENDÉMICO DE ATENCIONES POR ENFERMEDADES DIARREICAS DISENTERICAS EN LA REGION LORETO. AÑOS 2022(1-52) - 2023 (SE 24)**

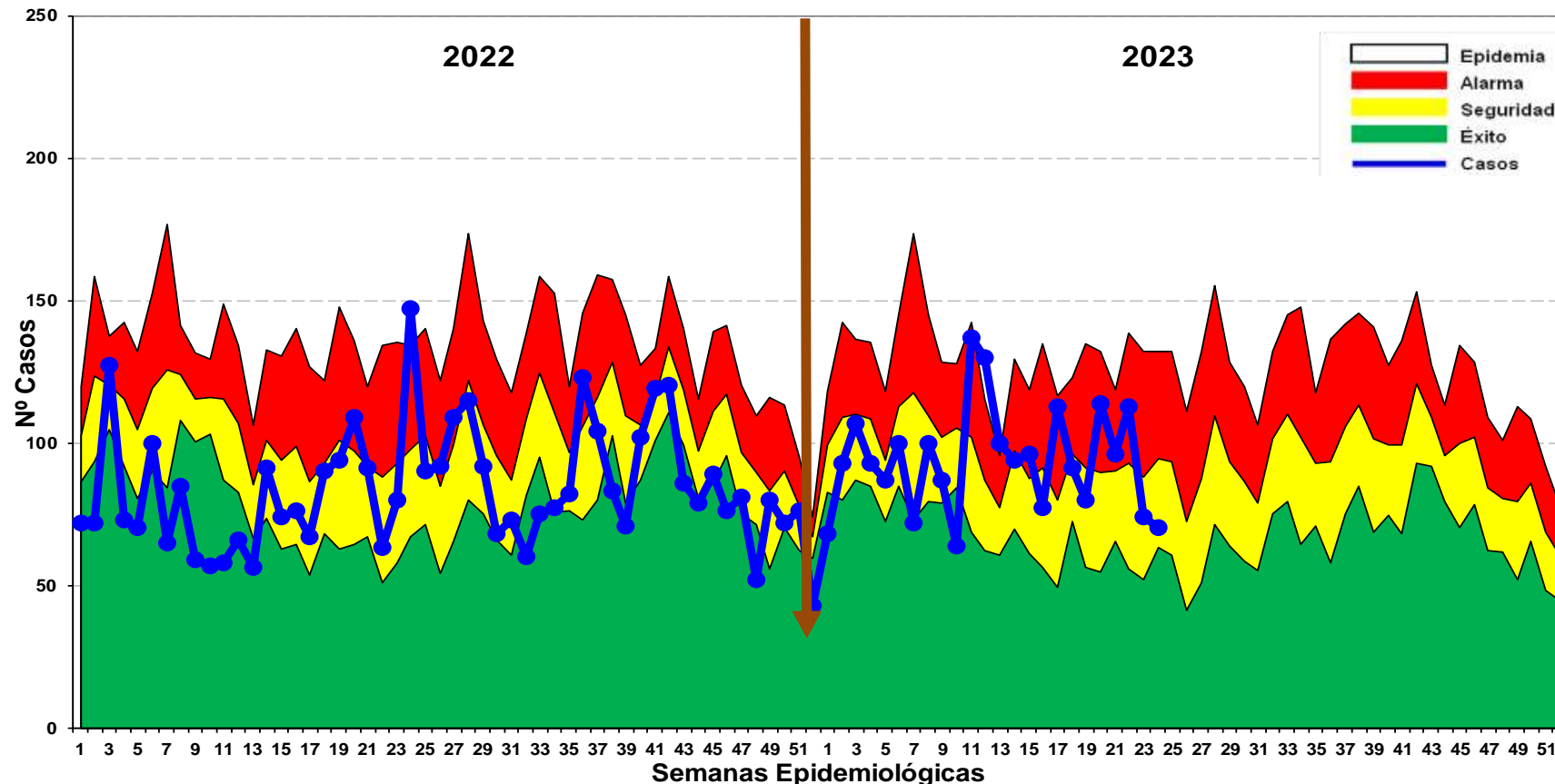

Fuente: Base de datos del Noti Web de la Dirección de Epidemiología- GERESA Loreto

**Hasta la SE 24 del año 2023, se han notificado 2,256 atenciones por Diarrea Disentérica, de los cuales 195 (8.6%) atenciones corresponde a <1 año, 815 (36.12%) atenciones de 1 a 4 años y 1,246 (55.23%) atenciones de 5 a más años. Los casos se ubican en zona de SEGURIDAD.**





Corte: 25/06/2023

# CASOS COVID-19 LORETO

INFORMACIÓN DE LA SEMANA  
EPIDEMIOLÓGICA 01 AL 24-2023

## GERESA LORETO

Fuente: NETLAB, NOTIWEB y SISCOVID



## TOTAL DE CASOS CONFIRMADOS – SEMANA EPIDEMIOLÓGICA: 01-24 AÑOS 2022 y 2023 (PRUEBAS MOLECULARES Y ANTIGÉNICAS)

PROVINCIA/DISTRITO	SEMANAS 13-24 PERIODO 2022												SEMANAS 13-24 PERIODO 2023													
	13	14	15	16	17	18	19	20	21	22	23	24	TOTAL	13	14	15	16	17	18	19	20	21	22	23	24	TOTAL
<b>ALTO AMAZONAS</b>	0	0	0	0	0	1	0	0	0	0	1	0	2	0	0	0	0	0	0	5	6	2	4	1	0	18
160201 - YURIMAGUAS	0	0	0	0	0	1	0	0	0	0	1	0	2	0	0	0	0	0	0	5	6	2	4	1	0	18
160202 - BALSAPUERTO	0	0	0	0	0	0	0	0	0	0	0	0	0	0	0	0	0	0	0	0	0	0	0	0	0	0
160205 - JEBEROS	0	0	0	0	0	0	0	0	0	0	0	0	0	0	0	0	0	0	0	0	0	0	0	0	0	0
160206 - LAGUNAS	0	0	0	0	0	0	0	0	0	0	0	0	0	0	0	0	0	0	0	0	0	0	0	0	0	0
160210 - SANTA CRUZ	0	0	0	0	0	0	0	0	0	0	0	0	0	0	0	0	0	0	0	0	0	0	0	0	0	0
160211 - TENIENTE CESAR LOPEZ ROJAS	0	0	0	0	0	0	0	0	0	0	0	0	0	0	0	0	0	0	0	0	0	0	0	0	0	0
<b>DATEM DEL MARAÑÓN</b>	0	0	0	0	0	0	0	0	1	0	0	1	2	1	1	0	0	0	0	0	0	0	0	0	0	2
160701 - BARRANCA	0	0	0	0	0	0	0	0	1	0	0	1	2	1	1	0	0	0	0	0	0	0	0	0	0	2
160702 - CAHUAPANAS	0	0	0	0	0	0	0	0	0	0	0	0	0	0	0	0	0	0	0	0	0	0	0	0	0	0
160703 - MANSERICHE	0	0	0	0	0	0	0	0	0	0	0	0	0	0	0	0	0	0	0	0	0	0	0	0	0	0
160704 - MORONA	0	0	0	0	0	0	0	0	0	0	0	0	0	0	0	0	0	0	0	0	0	0	0	0	0	0
160705 - PASTAZA	0	0	0	0	0	0	0	0	0	0	0	0	0	0	0	0	0	0	0	0	0	0	0	0	0	0
160706 - ANDOAS	0	0	0	0	0	0	0	0	0	0	0	0	0	0	0	0	0	0	0	0	0	0	0	0	0	0
<b>LORETO</b>	0	3	4	2	0	2	0	1	0	2	0	0	14	0	0	0	1	0	0	0	0	0	1	0	0	2
160301 - NAUTA	0	3	4	2	0	2	0	1	0	2	0	0	14	0	0	0	1	0	0	0	0	0	0	0	0	1
160302 - PARINARI	0	0	0	0	0	0	0	0	0	0	0	0	0	0	0	0	0	0	0	0	0	0	0	0	0	0
160303 - TIGRE	0	0	0	0	0	0	0	0	0	0	0	0	0	0	0	0	0	0	0	0	0	0	1	0	0	1
160304 - TROMPETEROS	0	0	0	0	0	0	0	0	0	0	0	0	0	0	0	0	0	0	0	0	0	0	0	0	0	0
160305 - URARINAS	0	0	0	0	0	0	0	0	0	0	0	0	0	0	0	0	0	0	0	0	0	0	0	0	0	0
<b>MAYNAS</b>	6	8	13	23	7	7	7	13	10	2	9	15	120	2	4	6	1	9	3	6	7	10	13	12	13	86
160101 - IQUITOS	2	1	7	8	5	5	3	6	6	1	8	11	63	1	1	3	0	7	0	5	3	7	4	6	5	42
160102 - ALTO NANAY	0	0	0	0	0	0	0	0	1	0	0	0	1	0	0	0	0	0	0	0	0	0	0	0	0	0
160103 - FERNANDO LORES	0	1	0	0	0	0	0	0	0	0	0	0	1	0	0	0	0	0	0	0	0	0	0	0	0	0
160104 - INDIANA	0	2	3	1	0	0	0	1	0	0	0	1	8	0	0	0	0	0	1	0	0	0	0	0	0	1
160105 - LAS AMAZONAS	0	0	0	0	0	0	0	0	0	0	0	0	0	0	0	0	0	0	0	0	0	0	0	0	0	0
160106 - MAZAN	0	0	0	0	0	0	0	0	0	0	0	0	0	0	0	0	0	0	0	0	0	0	0	0	0	0
160107 - NAPO	0	0	0	0	0	0	0	0	2	0	0	0	2	0	0	0	0	0	0	0	0	0	0	0	0	0
160108 - PUNCHANA	0	1	2	10	1	1	2	4	1	0	0	1	23	1	2	2	0	2	1	1	1	1	4	3	2	20
160110 - TORRES CAUSANA	0	0	0	0	0	0	0	0	0	0	0	0	0	0	0	0	0	0	0	0	0	0	0	0	0	0
160112 - BELEN	0	2	1	1	0	1	1	0	0	1	0	0	7	0	0	0	0	0	0	0	0	1	2	2	2	7
160113 - SAN JUAN BAUTISTA	4	1	0	3	1	0	1	2	0	0	1	2	15	0	1	1	1	0	1	0	3	1	3	1	4	16



## TOTAL DE CASOS CONFIRMADOS – SEMANA EPIDEMIOLÓGICA: 01-24 AÑO 2023 (PRUEBAS MOLECULARES Y ANTIGÉNICAS)

PROVINCIA/DISTRITO	SEMANAS 13-24 PERIODO 2022													SEMANAS 13-24 PERIODO 2023												
	12	13	14	15	16	17	18	19	20	21	22	23	TOTAL	12	13	14	15	16	17	18	19	20	21	22	23	TOTAL
<b>PUTUMAYO</b>	0	0	0	0	0	0	0	0	0	0	0	0	0	0	0	0	0	0	0	0	0	0	0	0	0	
160801 - PUTUMAYO	0	0	0	0	0	0	0	0	0	0	0	0	0	0	0	0	0	0	0	0	0	0	0	0	0	
160802 - ROSA PANDURO	0	0	0	0	0	0	0	0	0	0	0	0	0	0	0	0	0	0	0	0	0	0	0	0	0	
160803 - TENIENTE MANUEL CLAVERO	0	0	0	0	0	0	0	0	0	0	0	0	0	0	0	0	0	0	0	0	0	0	0	0	0	
160804 - YAGUAS	0	0	0	0	0	0	0	0	0	0	0	0	0	0	0	0	0	0	0	0	0	0	0	0	0	
<b>RAMON CASTILLA</b>	8	12	2	2	1	3	1	0	0	0	1	0	30	0	0	0	1	0	0	0	0	0	0	0	1	
160401 - RAMON CASTILLA	8	10	2	2	1	3	0	0	0	0	0	0	26	0	0	0	1	0	0	0	0	0	0	0	1	
160402 - PEBAS	0	0	0	0	0	0	0	0	0	0	1	0	1	0	0	0	0	0	0	0	0	0	0	0	0	
160403 - YAVARI	0	2	0	0	0	0	0	0	0	0	0	0	2	0	0	0	0	0	0	0	0	0	0	0	0	
160404 - SAN PABLO	0	0	0	0	0	0	1	0	0	0	0	0	1	0	0	0	0	0	0	0	0	0	0	0	0	
<b>REQUENA</b>	2	0	0	0	0	0	1	0	0	0	0	2	5	7	0	0	1	2	0	3	0	16	2	6	0	37
160501 - REQUENA	2	0	0	0	0	0	0	0	0	0	0	1	3	1	0	0	0	0	0	0	0	0	0	0	1	
160502 - ALTO TAPICHE	0	0	0	0	0	0	0	0	0	0	0	0	0	0	0	0	0	0	0	0	0	0	0	0	0	
160503 - CAPELO	0	0	0	0	0	0	0	0	0	0	0	0	0	0	0	0	0	0	0	0	0	0	0	0	0	
160504 - EMILIO SAN MARTIN	0	0	0	0	0	0	0	0	0	0	0	1	1	0	0	0	0	0	0	0	0	0	0	0	0	
160505 - MAQUIA	0	0	0	0	0	0	0	0	0	0	0	0	0	0	0	0	0	0	0	0	0	0	0	0	0	
160506 - PUINAHUA	0	0	0	0	0	0	0	0	0	0	0	0	0	0	0	0	0	0	0	0	0	0	0	0	0	
160507 - SAQUENA	0	0	0	0	0	0	0	0	0	0	0	0	0	0	0	0	0	0	0	0	0	0	0	0	0	
160508 - SOPLIN	0	0	0	0	0	0	0	0	0	0	0	0	0	0	0	0	0	0	0	0	0	0	0	0	0	
160509 - TAPICHE	0	0	0	0	0	0	0	0	0	0	0	0	0	0	0	0	0	0	0	0	0	0	0	0	0	
160510 - JENARO HERRERA	0	0	0	0	0	0	1	0	0	0	0	0	1	6	0	0	1	2	0	3	0	16	2	6	0	36
160511 - YAQUERANA	0	0	0	0	0	0	0	0	0	0	0	0	0	0	0	0	0	0	0	0	0	0	0	0	0	
<b>UCAYALI</b>	0	0	0	1	0	0	0	0	0	0	0	0	1	0	0	0	0	0	0	0	0	0	0	0	0	
160601 - CONTAMANA	0	0	0	0	0	0	0	0	0	0	0	0	0	0	0	0	0	0	0	0	0	0	0	0	0	
160602 - INAHUAYA	0	0	0	0	0	0	0	0	0	0	0	0	0	0	0	0	0	0	0	0	0	0	0	0	0	
160603 - PADRE MARQUEZ	0	0	0	0	0	0	0	0	0	0	0	0	0	0	0	0	0	0	0	0	0	0	0	0	0	
160604 - PAMPA HERMOSA	0	0	0	0	0	0	0	0	0	0	0	0	0	0	0	0	0	0	0	0	0	0	0	0	0	
160605 - SARAYACU	0	0	0	0	0	0	0	0	0	0	0	0	0	0	0	0	0	0	0	0	0	0	0	0	0	
160606 - VARGAS GUERRA	0	0	0	1	0	0	0	0	0	0	0	0	1	0	0	0	0	0	0	0	0	0	0	0	0	
<b>Total general</b>	<b>16</b>	<b>23</b>	<b>19</b>	<b>28</b>	<b>8</b>	<b>13</b>	<b>9</b>	<b>14</b>	<b>11</b>	<b>4</b>	<b>11</b>	<b>18</b>	<b>174</b>	<b>10</b>	<b>5</b>	<b>6</b>	<b>4</b>	<b>11</b>	<b>3</b>	<b>14</b>	<b>13</b>	<b>28</b>	<b>20</b>	<b>19</b>	<b>13</b>	<b>146</b>

## COBERTURA DE VACUNACIÓN POR DOSIS – CORTE 25/06/2023

### COBERTURA VACUNACIÓN CONTRA EL COVID-19 REGIÓN LORETO

#### Por Grupos de Edad

Grupo Etario	Meta	1ra Dosis		2da Dosis		3ra Dosis		4ta Dosis		Dosis de Refuerzo	
		Cantidad	%	Cantidad	% vs Meta	Cantidad	% vs Meta	Cantidad	% vs Meta	Cantidad	% vs Meta
06 a 11 meses	11,931	6,492	54.41%	2,464	20.65%		0.00%				
01 a 04 años	98,233	20,309	20.67%	7,760	7.90%		0.00%				
05 a 11 años	193,660	135,901	70.18%	106,953	55.23%	38,229	19.74%				
12 a 17 años	170,891	139,557	81.66%	122,159	71.48%	71,499	41.84%				
18 a 29 años	235,320	207,597	88.22%	189,358	80.47%	145,497	61.83%	27,365			
30 a 39 años	156,077	138,897	88.99%	129,081	82.70%	105,036	67.30%	34,499	22.10%		
40 a 49 años	127,015	112,412	88.50%	105,284	82.89%	87,766	69.10%	34,716	27.33%		
50 a 59 años	95,121	83,768	88.06%	79,383	83.45%	67,057	70.50%	29,506	31.02%		
60 a 69 años	65,491	57,858	88.34%	55,146	84.20%	47,466	72.48%	23,792	36.33%	5,022	7.67%
70 a 79 años	35,083	30,450	86.79%	28,970	82.58%	24,796	70.68%	13,178	37.56%	3,557	10.14%
80 años a más	17,749	13,052	73.54%	12,151	68.46%	9,494	53.49%	4,424	24.93%	1,164	6.56%
<b>Total general</b>	<b>1,206,571</b>	<b>946,293</b>	<b>78.43%</b>	<b>838,709</b>	<b>69.51%</b>	<b>596,840</b>	<b>54.44%</b>	<b>167,480</b>	<b>22.88%</b>	<b>9,743</b>	<b>0.81%</b>

#### Por Provincias

Provincias	Meta	1ra Dosis		2da Dosis		3ra Dosis		4ta Dosis		Dosis de Refuerzo	
		Cantidad	%	Cantidad	% vs Meta	Cantidad	% vs Meta	Cantidad	% vs Meta	Cantidad	% vs Meta
ALTO AMAZONAS	162,895	117,606	72.20%	100,825	61.90%	64,053	44.13%	10,474	10.99%	658	4.66%
DATEM DEL MARAÑÓN	87,484	38,758	44.30%	31,437	35.93%	20,233	26.46%	4,026	8.93%	57	1.29%
LORETO	89,907	67,410	74.98%	55,120	61.31%	36,061	43.85%	7,967	15.39%	353	4.64%
MAYNAS	606,937	536,030	88.32%	493,982	81.39%	376,483	67.85%	122,737	31.78%	7,382	10.86%
PUTUMAYO	11,383	8,526	74.90%	7,167	62.96%	5,141	48.32%	1,963	26.82%	153	13.86%
RAMON CASTILLA	85,751	53,079	61.90%	44,203	51.55%	27,505	35.19%	6,596	13.16%	233	2.97%
REQUENA	82,237	63,845	77.64%	55,180	67.10%	37,038	49.13%	7,918	16.37%	260	3.27%
UCAYALI	79,977	61,039	76.32%	50,795	63.51%	30,326	41.29%	5,799	12.16%	647	8.86%
<b>Total general</b>	<b>1,206,571</b>	<b>946,293</b>	<b>78.43%</b>	<b>838,709</b>	<b>69.51%</b>	<b>596,840</b>	<b>54.44%</b>	<b>167,480</b>	<b>22.88%</b>	<b>9,743</b>	<b>8.23%</b>

Corte: 25/06/2023 10:00 am

Fuente: REUNIS

Menor de 70%

70% al 85%

85% a mas



## ÍNDICE POSITIVIDAD POR MESES. – SEMANA EPIDEMIOLÓGICA: 01-24 AÑO 2023

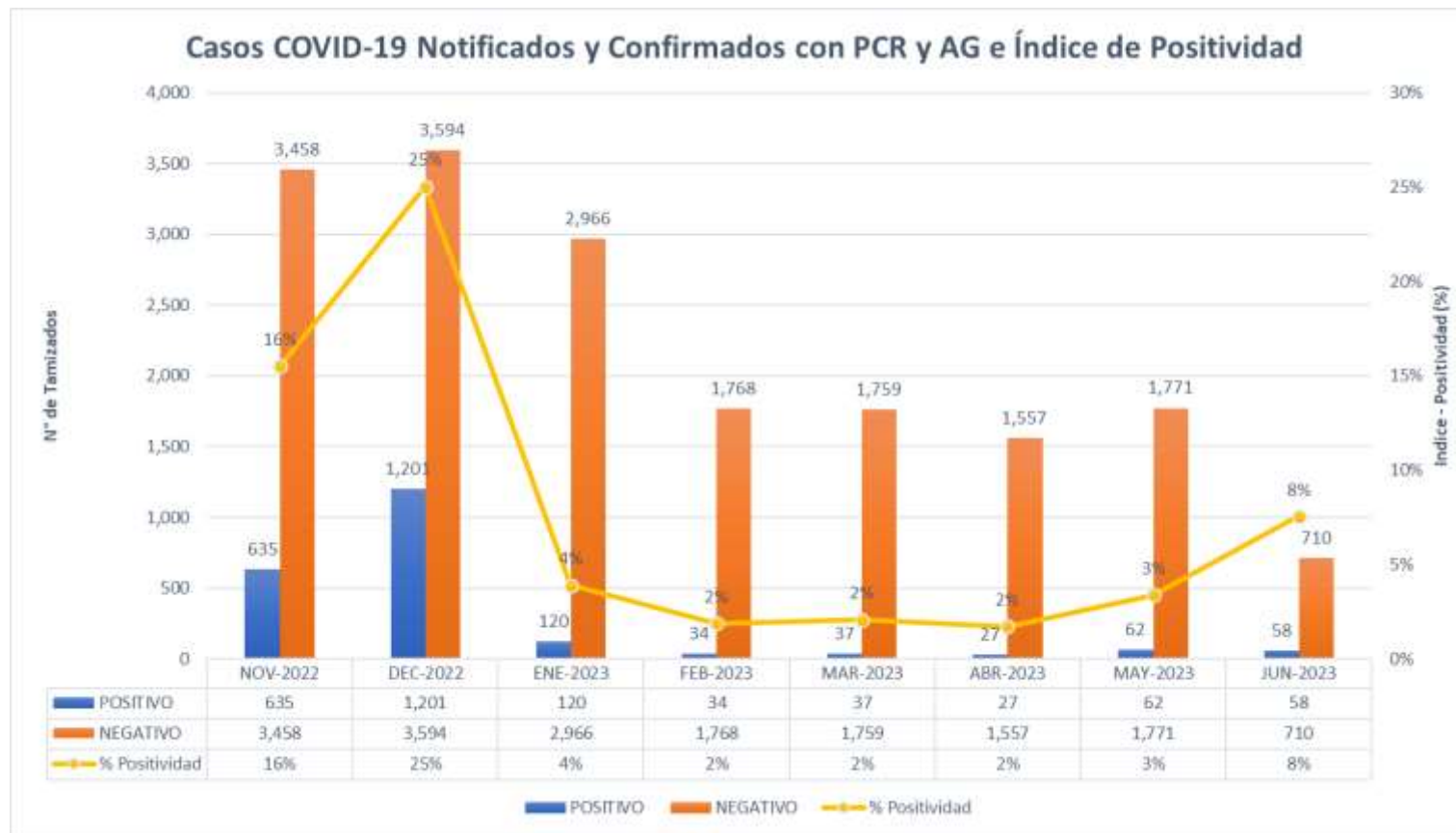

## FALLECIDOS COVID-19 - CORTE 25/06/2023

TOTAL 2020-2021-2022-2023 : **3,656**

### RESUMEN DE FALLECIDOS POR COVID 19 REPORTADOS EN LA REGIÓN LORETO:

- Año 2020: 2,438 defunciones.
- Año 2021: 1,178 defunciones.
- Año 2022: 40 defunciones.
- Año 2023: 0 defunciones.

Total: **3,656** defunciones





GRACIAS...

GERESA LORETO